

## DATI PRODUTTORE



Via Di Collodi, 6/C  
50141 – Firenze  
[www.millewin.it](http://www.millewin.it)

### COME CONTATTARE L'ASSISTENZA TECNICA

**Dal lunedì al venerdì**

dalle ore 8.30 alle ore 19.30, con orario continuato

**Sabato**

dalle ore 9.00 alle ore 13.00

 800 949502

 055 4554.420

 [assistenza.millennium@dedalus.eu](mailto:assistenza.millennium@dedalus.eu)

### COME CONTATTARE L'UFFICIO COMMERCIALE

**Dal lunedì al venerdì**

dalle ore 8.30 alle ore 18.00, con orario continuato

 800 949502

 055 4554.420

 [commerciale.millennium@dedalus.eu](mailto:commerciale.millennium@dedalus.eu)

## Sommario

INTRODUZIONE.....	3
LIBRETTO VACCINALE .....	4
Come visualizzare il Libretto vaccinale dell’assistito in visita.....	4
Come acquisire in cartella il Libretto vaccinale dell’assistito in visita.....	10
Come ricevere automaticamente il Libretto Vaccinale dell’assistito in visita.....	12

## INTRODUZIONE

Millewin consente l'accesso diretto al Sistema Regionale delle vaccinazioni: <https://www.prevenzionecollettiva.toscana.it/> direttamente dalla cartella clinica del paziente in visita.

## LIBRETTO VACCINALE

### Come visualizzare il Libretto vaccinale dell'assistito in visita

- Dalla maschera di integrazione toscana: SERVIZI SU ASSISTITO fare click su "Apri" (Libretto Vaccinale)

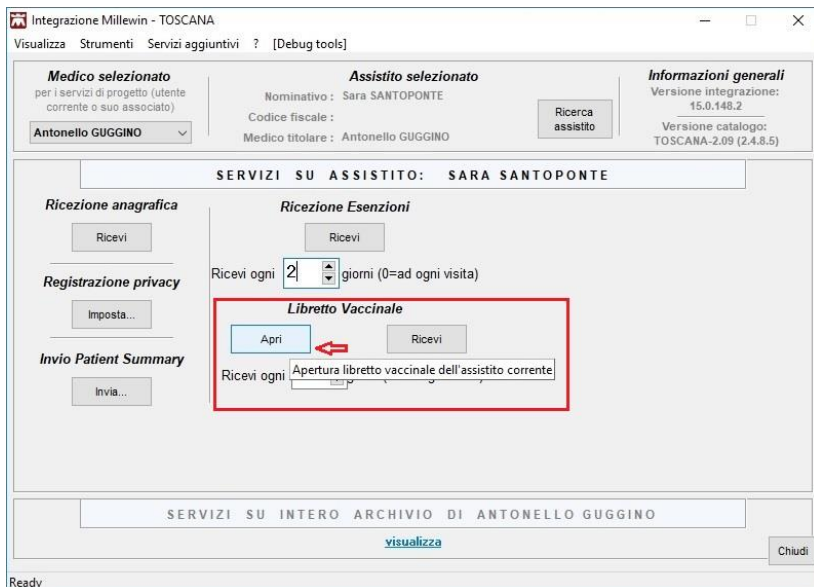

Si aprirà la richiesta di connessione al portale Prevenzione Collettiva Toscana (SISPC)

- Selezionare il certificato della smart card e cliccare su OK

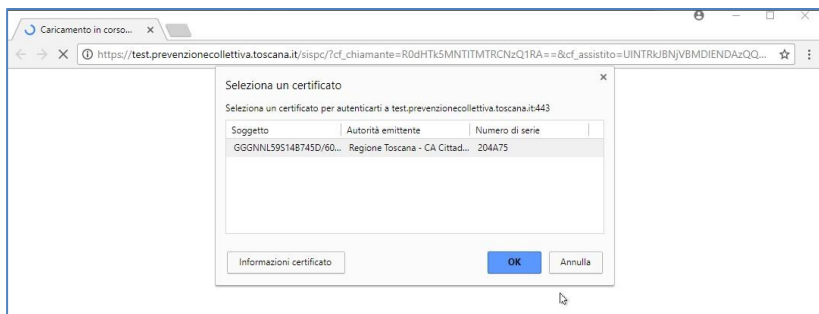

- Inserire il PIN

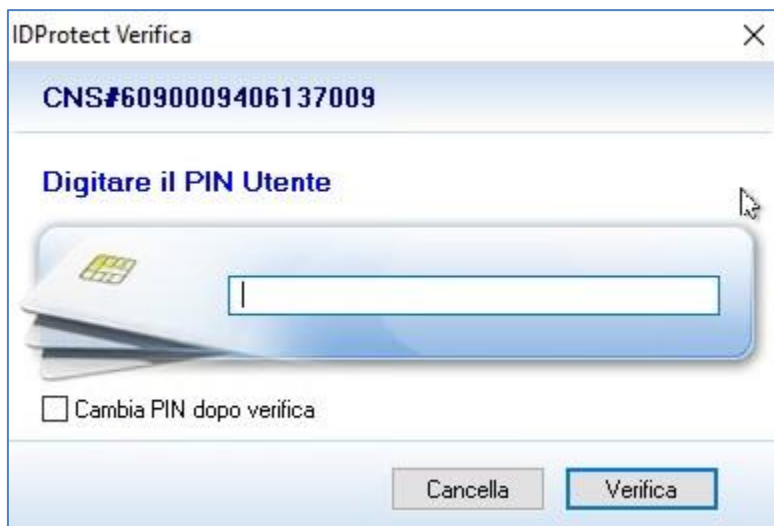

- Selezionare nuovamente il certificato della carta e cliccare su OK

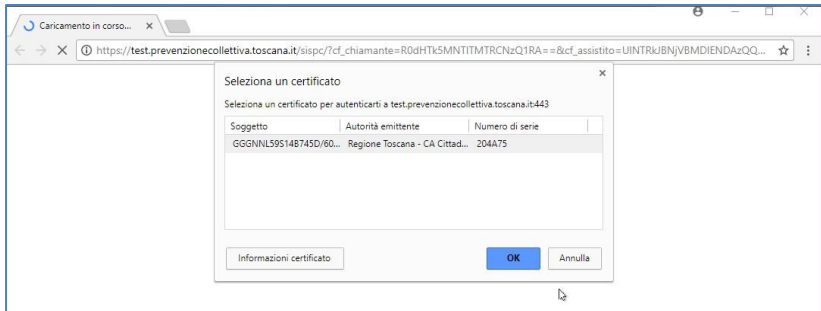

- Selezionare il ruolo Professionista

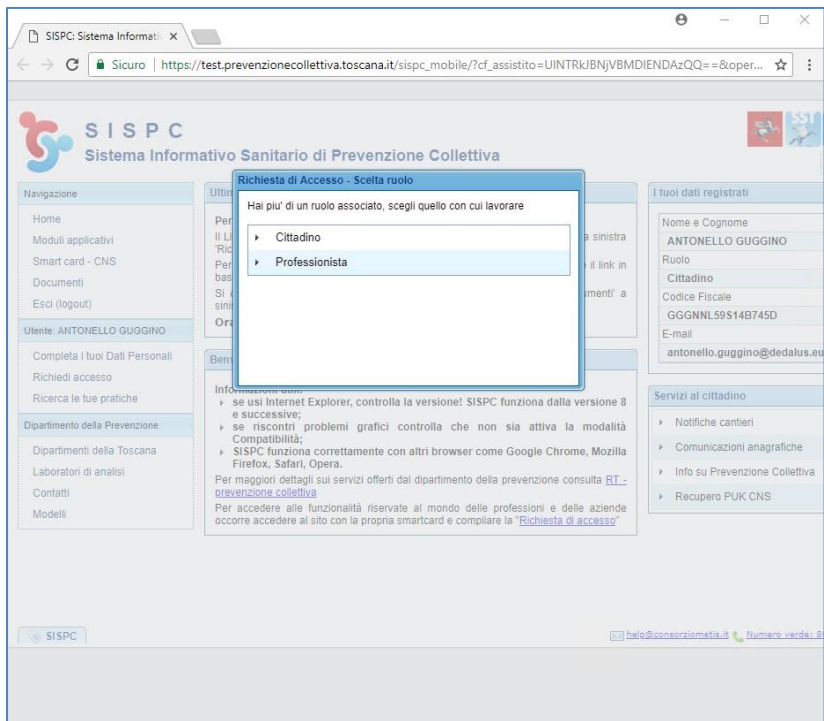

**ATTENZIONE!** Al fine di consentire l'accesso al Sistema Informativo Sanitario della Prevenzione Collettiva (SISPC), si richiama l'attenzione sulle modalità di fruizione del sistema e su una serie di requisiti preliminari di cui l'utente deve essere informato affinché l'accesso stesso possa avvenire regolarmente:

- Accesso consentito unicamente con CNS
- Al primo accesso il sistema applica all'utente il profilo base di cittadino. Il **Medico Pediatra o Medico di Medicina generale devono richiedere l'accesso al ruolo di Professionista**
- Si consiglia l'utilizzazione di browser compatibili con l'applicazione: Google Chrome, Internet Explorer 7 e successivi, Mozilla Firefox 4.0 e successivi.

Sulla base degli elenchi disponibili, sono già state create le utenze specifiche quindi l'utente si dovrebbe già trovare di fronte ad un sistema predisposto che gli consente di operare fin da subito con le funzionalità che per la gestione delle vaccinazioni. Qualora così non fosse si rimanda alle [Istruzioni per il Primo Accesso](#) che illustrano come effettuare in forma di autocertificazione la richiesta di accreditamento sul sistema e creazione del profilo applicativo del Medico.





Si accede alla schermata relativa alla paziente scelta

Vaccinazione

Consulta il libretto vaccinate | Registra Somministrazione Progressa

Ambulatorio \* ALLERGOLOGIA P.O. LOTTI PONTEREDERA Data \* Ora \*

Assistito \* SANTOPONTE SARA  
nata il 23/12/1982 a Pisa  
Residente in VIA DI PUTIGNANO n. 12, 56100 Pisa (PI)  
Età: 35 Anni, 2 Mesi e 29 Giorni

Somministrazioni  Vaccini

Calendario	Data e Ora	Dose	Prodotto	Lotto
MPRV	22/03/2018	3	PRIORIX TETRA*SC 10FL+10SIR+2A	A71DA877A
MPRV	21/12/2017	2	PRIORIX TETRA*SC 10FL+10SIR+2A	A71DA877A
MPRV	02/08/2017	1	PRIORIX TETRA*SC 10FL+10SIR+2A	A71DA841A
DtaP-Hib-EpB-IPV	02/08/2017	2	INFANRIX HEXA*IM 1FL+1SIR+2AGH	A21CC480B
DtaP-Hib-EpB-IPV	01/01/2017	1	INFANRIX HEXA*IM 1FL+1SIR+2AGH	021CC4798
TdaP	12/12/2016	1	BOOSTRIX*IM SOSP 1SIR C/AGO	AC37B1888...

Farmaco \* Somministrato da \*

Calendario \*

Sito Somministrazione \* Modalità Esecuzione \*

Medico \* Operatore Sanitario \*

Categoria Rischio

Note

Inserimento Aggiornamento

Salva Salva [Nuova] Salva [Farmaco] Salva [Assistito] Chiudi



Vaccinazione

Consulta il libretto vaccinale Anamnesi Registra Somministrazione Progressa

Ambulatorio \* ALLERGOLOGIA P.O. LOTTI PONTEDERA Data \* 22/03/2018 Ora \* 16.01

Assistito \* SANTOPONTE SARA  
nata il 23/12/1982 a Pisa  
Residente in VIA DI PUTIGNANO n. 12, 56100 Pisa (PI)  
Età: 35 Anni, 2 Mesi e 29 Giorni

Somministrazioni  Vaccini

Calendario	Data e Ora	Dose	Prodotto	Lotto
MPRV	22/03/2018	3	PRIORIX TETRA*SC 10FL+10SIR+2A	A71DA877A
MPRV	21/12/2017	2	PRIORIX TETRA*SC 10FL+10SIR+2A	A71DA877A
MPRV	02/08/2017	1	PRIORIX TETRA*SC 10FL+10SIR+2A	A71DA841A
DTaP-Hib-EpB-IPV	02/08/2017	2	INFANRIX HEXA*IM 1FL+1SIR+2AGH	A21CC480B
DTaP-Hib-EpB-IPV	01/01/2017	1	INFANRIX HEXA*IM 1FL+1SIR+2AGH	021CC4798
TdaP	12/12/2016	1	BOOSTRIX*IM SOSP 1SIR C/AGO	AC37B1888...

Farmaco \* PRIORIX TETRA\*SC 10FL+10SIR+2A Somministrato da \* Medico

Calendario \* MPRV

Sito Somministrazione \* GLUTEO Modalità Esecuzione \* INIEZIONE INTRADERMICA

Medico \* GUGGINO ANTONELLO Operatore Sanitario \* CONVERSANO FRANCESCO

Categoria Rischio \* Candidati alla splenectomia,

Note

Inserimento Aggiornamento

Salva Salva [Nuova] Salva [Farmaco] Salva [Assistito] Chiudi

- Compilare i campi per aggiungere la vaccinazione e salvare la vaccinazione inserita.

## Come acquisire in cartella il Libretto vaccinale dell'assistito in visita

- Dalla maschera di integrazione toscana: SERVIZI SU ASSISTITO fare click su "Ricevi" (Libretto Vaccinale)

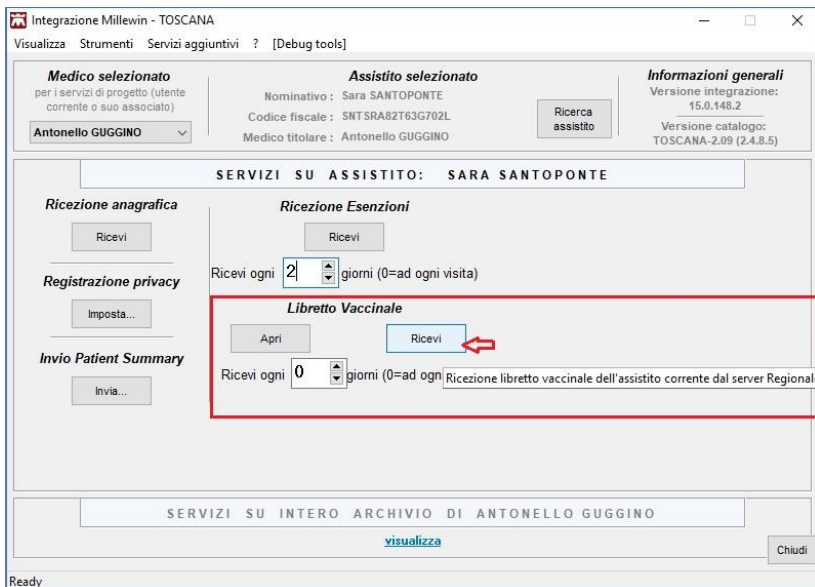

Integrazione Millewin - TOSCANA

Visualizza Strumenti Servizi aggiuntivi ? [Debug tools]

**Medico selezionato**  
per i servizi di progetto (utente corrente o suo associato)  
Antonello GUGGINO

**Assistito selezionato**  
Nominativo : Sara SANTOPONTE  
Codice fiscale : SNT SRA82T63G702L  
Medico titolare : Antonello GUGGINO

**Informazioni generali**  
Versione integrazione: 15.0.148.2  
Versione catalogo: TOSCANA-2.09 (2.4.8.5)

Visualizza Strumenti Servizi aggiuntivi ? [Debug tools]

SERVIZI SU ASSISTITO: SARA SANTOPONTE

**Ricezione anagrafica**  
Ricevi

**Registrazione privacy**  
Imposta...

**Invio Patient Summary**  
Invia...

**Ricezione Esenzioni**  
Ricevi  
Ricevi ogni 2 giorni (0=ad ogni visita)

**Libretto Vaccinale**  
Apri Ricevi  
Ricevi ogni 0 giorni (0=ad ogni visita) Ricezione libretto vaccinale dell'assistito corrente dal server Regionale

SERVIZI SU INTERO ARCHIVIO DI ANTONELLO GUGGINO

visualizza

Chiudi

Ready

Se sono disponibili vaccinazioni, viene richiesta la conferma per l'importazione in cartella clinica

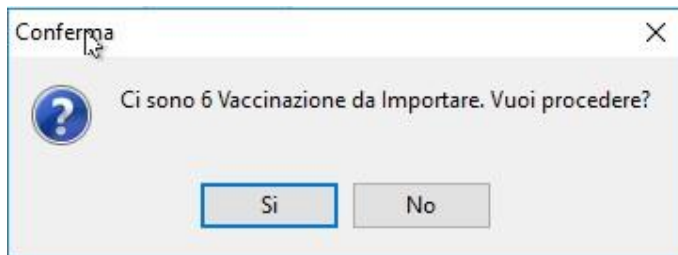

Conferma

Ci sono 6 Vaccinazione da Importare. Vuoi procedere?

Si No

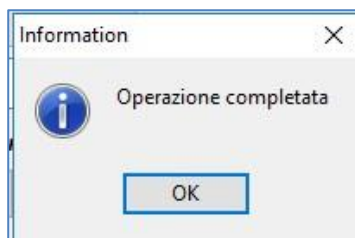

Confermando l'importazione, i vaccini presenti sul portale, vengono inseriti nel folder Vaccini di Millewin.

Per visualizzare le vaccinazioni importate, è necessario uscire e rientrare nella cartella dell'assistito.

Terapie	Richieste	Vaccini	consigli	mBds	Scadenze
Scadenza	Vaccino	Rich Data	Note		
		00.00.0000			
	<b>MOR/PAR/ROS/VAR</b>	22.03.2018	cat		
	<b>HAEMOPHILUS I.</b>	01.03.2018	cat Non eseguito		
	<b>PERTOSSE</b>	01.03.2018	cat Non eseguito		
	<b>MOR/PAR/ROS/VAR</b>	21.12.2017	cat		
	<b>ESAVALENTE</b>	02.08.2017	cat		
	<b>MOR/PAR/ROS/VAR</b>	02.08.2017	cat		
	<b>ESAVALENTE</b>	01.01.2017	cat		
	<b>PERTOSSE</b>	12.12.2016	cat		

## Come ricevere automaticamente il Libretto Vaccinale dell'assistito in visita

È stata introdotta la possibilità di recuperare in cartella in modo automatico, i vaccini del paziente in visita.

Per attivare l'automatismo in cartella, come già lo è per le esenzioni per reddito, è indispensabile abilitare l'opzione **'Allinea vaccini'** dalla maschera di *Integrazione Toscana*.

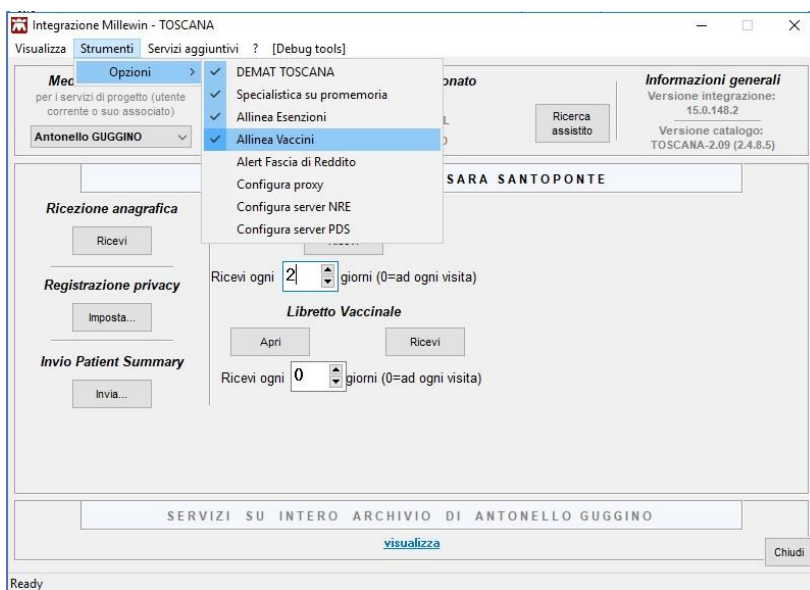

Una volta abilitata l'opzione deve essere impostato il numero dei giorni.

***Ricevi ogni '0'giorni***, equivale ad **effettuare il controllo** e l'eventuale ricezione dei vaccini presenti sul Sistema SISPC, **ad ogni ingresso in visita per la sessione lavorativa**.

**Libretto Vaccinale**

Apri      Ricevi

Ricevi ogni  giorni (0=ad ogni visita)

Per rendere attiva la nuova funzione, è necessario chiudere e riaprire Millewin.

Entrando in visita nella scheda del paziente, comparirà la finestra di controllo.

Attendere, prego...

Allineamento Vaccini Paziente [Toscana]

[ attendere il completamento dell'operazione... ]

Se vengono trovati vaccini sul portale SISPC per il paziente in visita, il medico può scegliere se acquisire le vaccinazioni in cartella cliccando sul tasto: “Sì” Le vaccinazioni acquisiti saranno visibili nel folder Vaccini.