

NUOVO CATALOGO SOLE

La nuova modalità di aggiornamento del Catalogo SOLE, prevede che venga aggiornato in automatico dal programma quando il medico scarica i nuovi dati. Se è disponibile una nuova versione del catalogo, al medico verrà presentata la seguente schermata

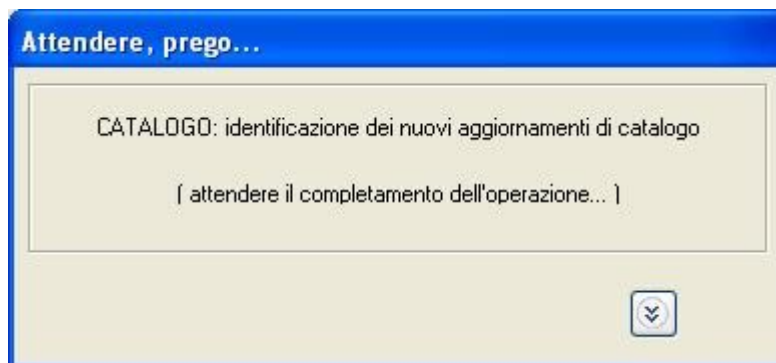

se il medico accetta partirà la procedura di Allineamento

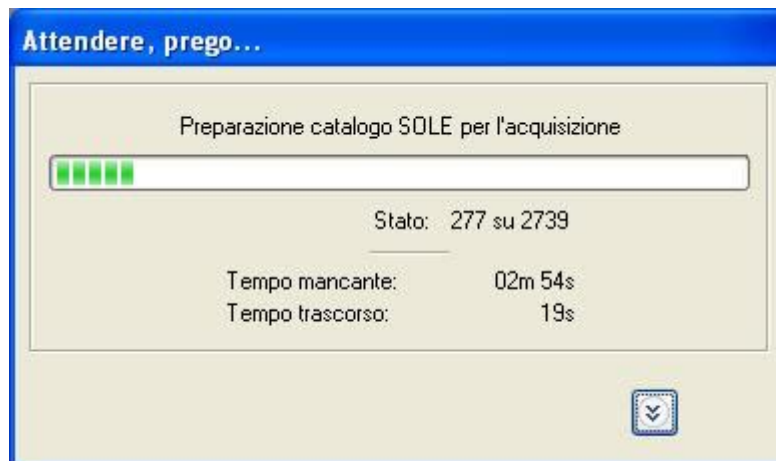

Nel caso in cui, necessiti la forzatura dell'aggiornamento, può essere riallineato dalla maschera di Integrazione SOLE, cliccando sul tasto **ALLINEA**

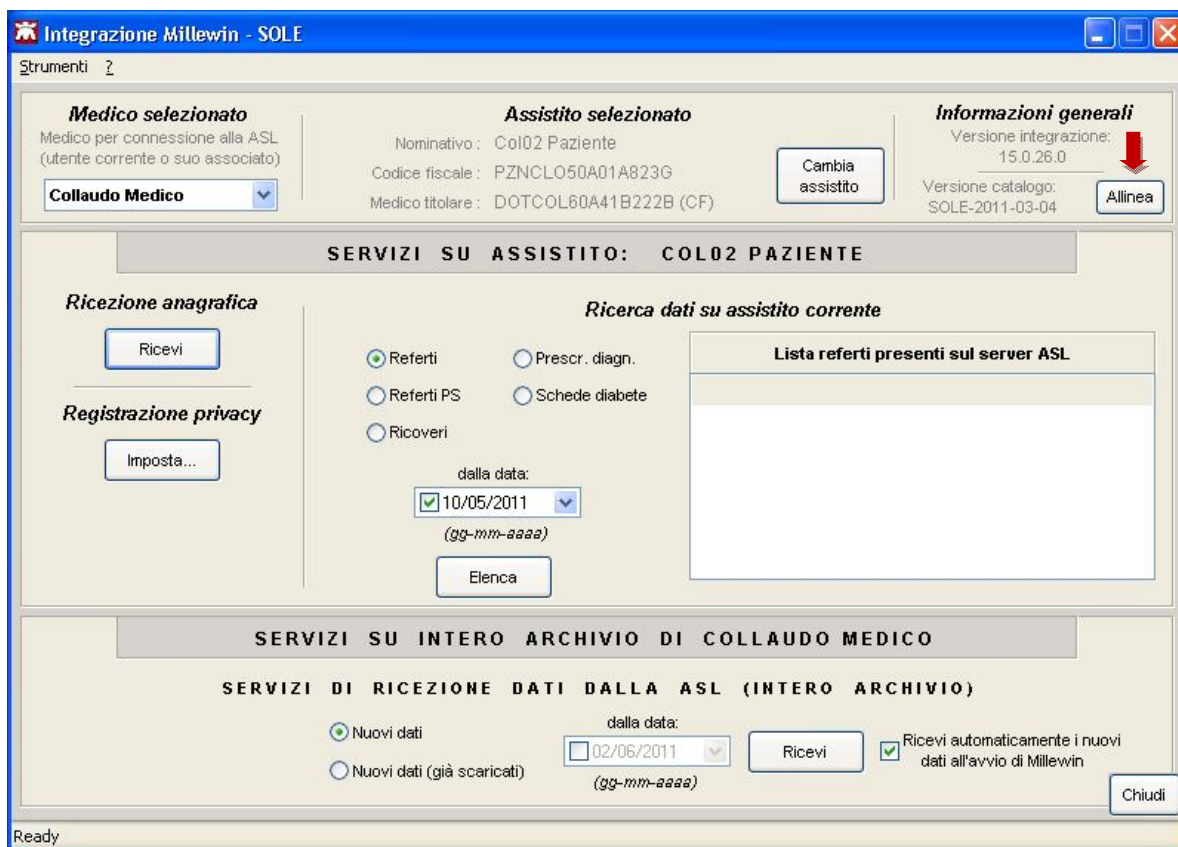

Il nuovo **catalogo SOLE** aggiornato fornisce al medico alcune nuove funzionalità:

- **Nuovi Gruppi di Esami (pacchetti)**
- **Controlli sulla prescrivibilità: Classi Sparta**
- **Conversione automatica visite di controllo**
- **Controlli sull'assegnazione di esenzioni**
- **Gestione multi branca**
- **Visualizzazione Prestazioni oscurate**
- **Import/Export Catalogo SOLE**

Nuovi Gruppi di Esami (pacchetti)

Sono stati introdotti nuovi gruppi dei esami oltre a quelli già previsti da Millewin.
I gruppi/pacchetti SOLE sono richiamabili ricercando la dicitura 'SOLE - esame'

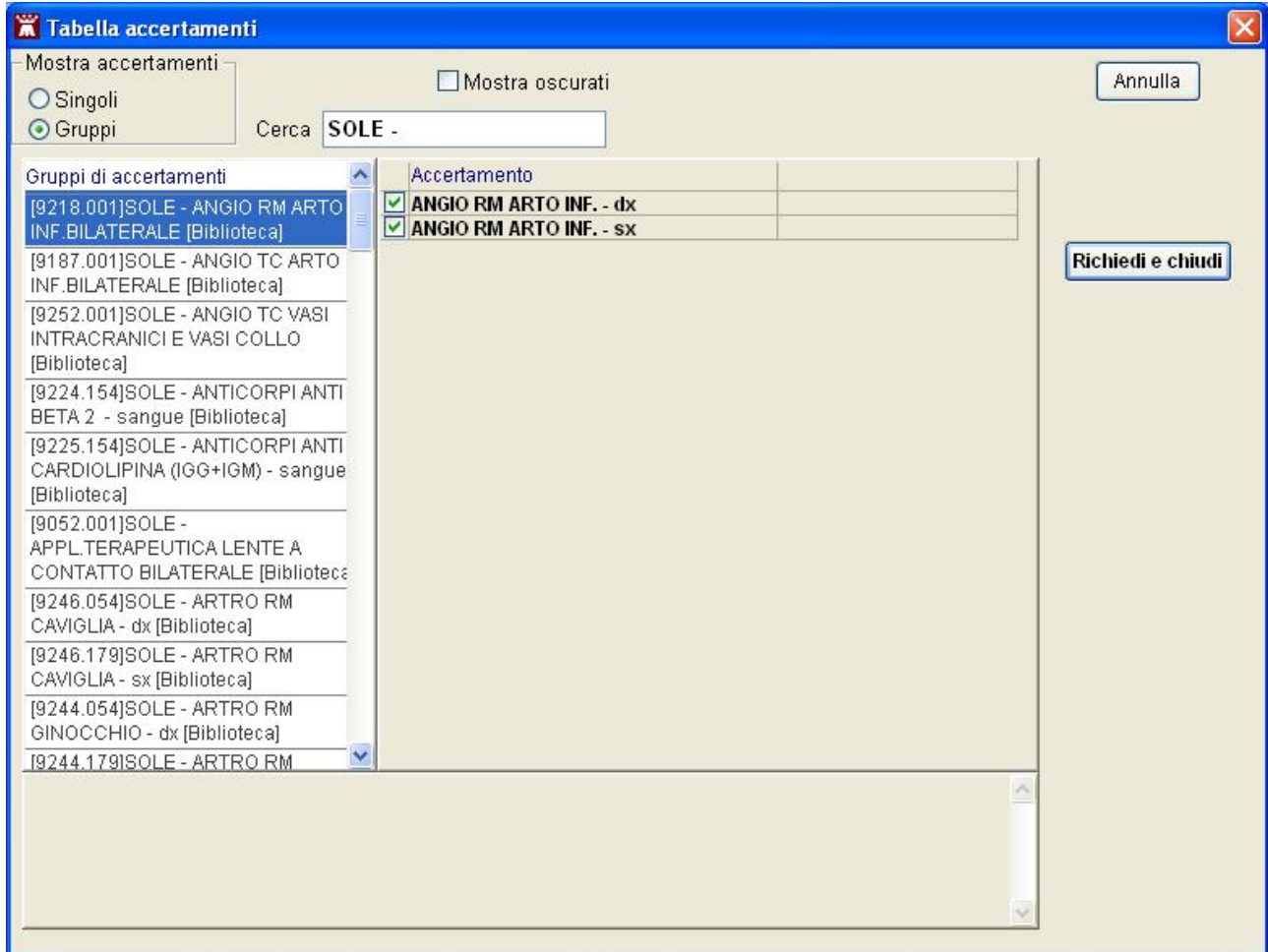

- Mostra accertamenti:** Singoli, Gruppi
- Mostra oscurati:**
- Cerca:** SOLE -
- Accertamento Table:**

Accertamento
<input checked="" type="checkbox"/> ANGIO RM ARTO INF. - dx
<input checked="" type="checkbox"/> ANGIO RM ARTO INF. - sx
- Gruppi di accertamenti List:**
 - [9218.001]SOLE - ANGIO RM ARTO INF. BILATERALE [Biblioteca]
 - [9187.001]SOLE - ANGIO TC ARTO INF. BILATERALE [Biblioteca]
 - [9252.001]SOLE - ANGIO TC VASI INTRACRANICI E VASI COLLO [Biblioteca]
 - [9224.154]SOLE - ANTICORPI ANTI BETA 2 - sangue [Biblioteca]
 - [9225.154]SOLE - ANTICORPI ANTI CARDIOLIPINA (IGG+IGM) - sangue [Biblioteca]
 - [9052.001]SOLE - APPL.TERAPEUTICA LENTE A CONTATTO BILATERALE [Biblioteca]
 - [9246.054]SOLE - ARTRO RM CAVIGLIA - dx [Biblioteca]
 - [9246.179]SOLE - ARTRO RM CAVIGLIA - sx [Biblioteca]
 - [9244.054]SOLE - ARTRO RM GINOCCHIO - dx [Biblioteca]
 - [9244.179]SOLE - ARTRO RM
- Buttons:** Annulla, Richiedi e chiudi

Controlli sulla prescrivibilità: Classi Sparta

Nella maschera di Integrazione SOLE, accessibile da Millewin/Scambio Dati/Integrazione SOLE e stata aggiunta l'opzione:

- Strumenti/Opzioni => **Attivare classi Sparta**

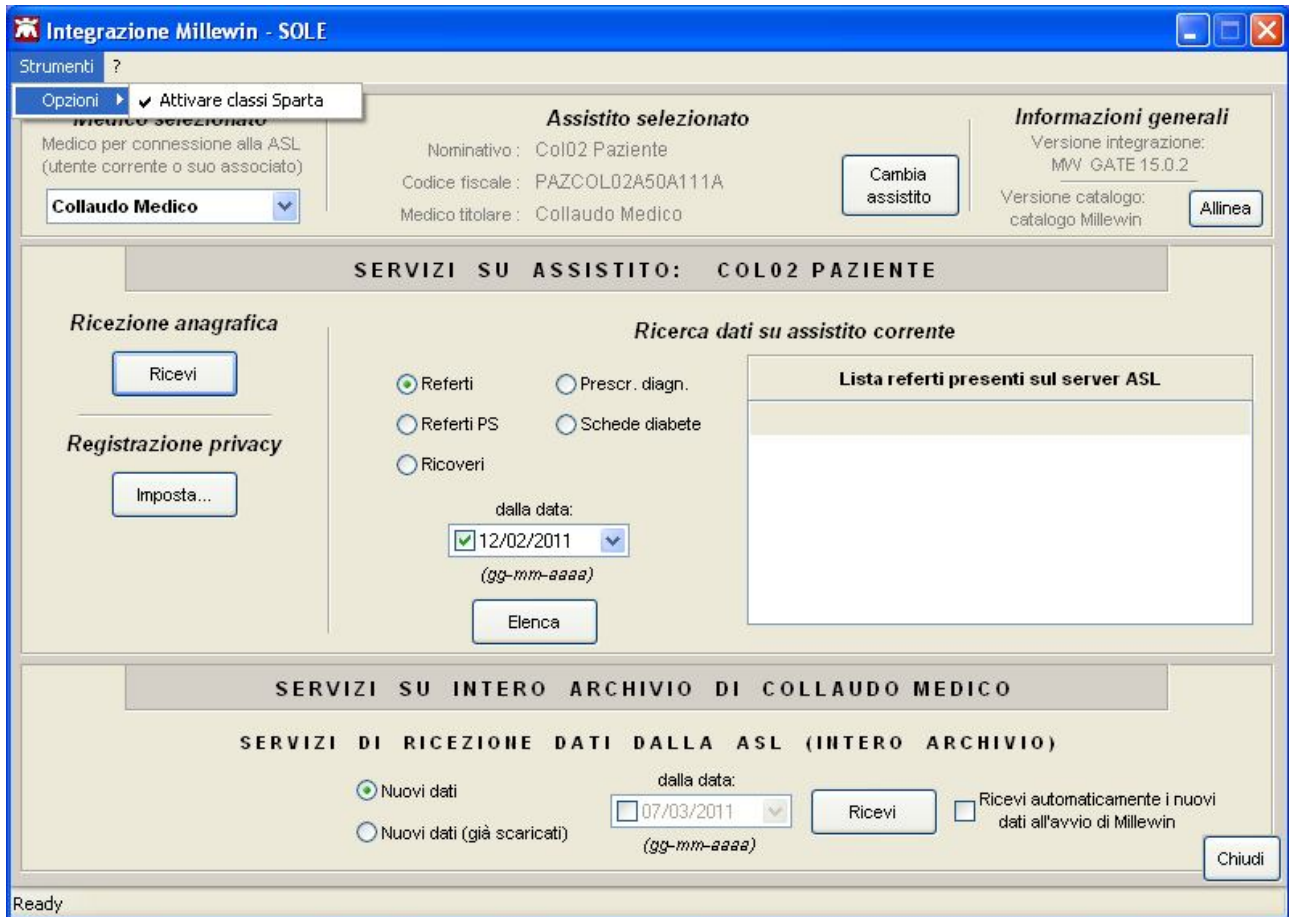

Questo controllo permette al medico di tenere sotto controllo alcuni tipi di prescrizioni fatte al paziente e laddove vengano prescritti esami ravvicinati, compare il seguente messaggio di ATTENZIONE

Premendo **Si** => il medico può ripetere la scelta dell'esame
Premendo **No** => il medico procede alla prescrizione dell'esame

Conversione automatica visite di controllo

Per pazienti con esenzioni per patologia, il decreto D.M. n.329/1999 prevede che tutte le VISITE necessarie al monitoraggio della malattia, debbano essere considerate come VISITE DI CONTROLLO. Nel caso in cui il medico prescriva una PRIMA VISITA ad un paziente esente, comparirà la videata di richiesta di Convertire la VISITA in VISITA DI CONTROLLO.

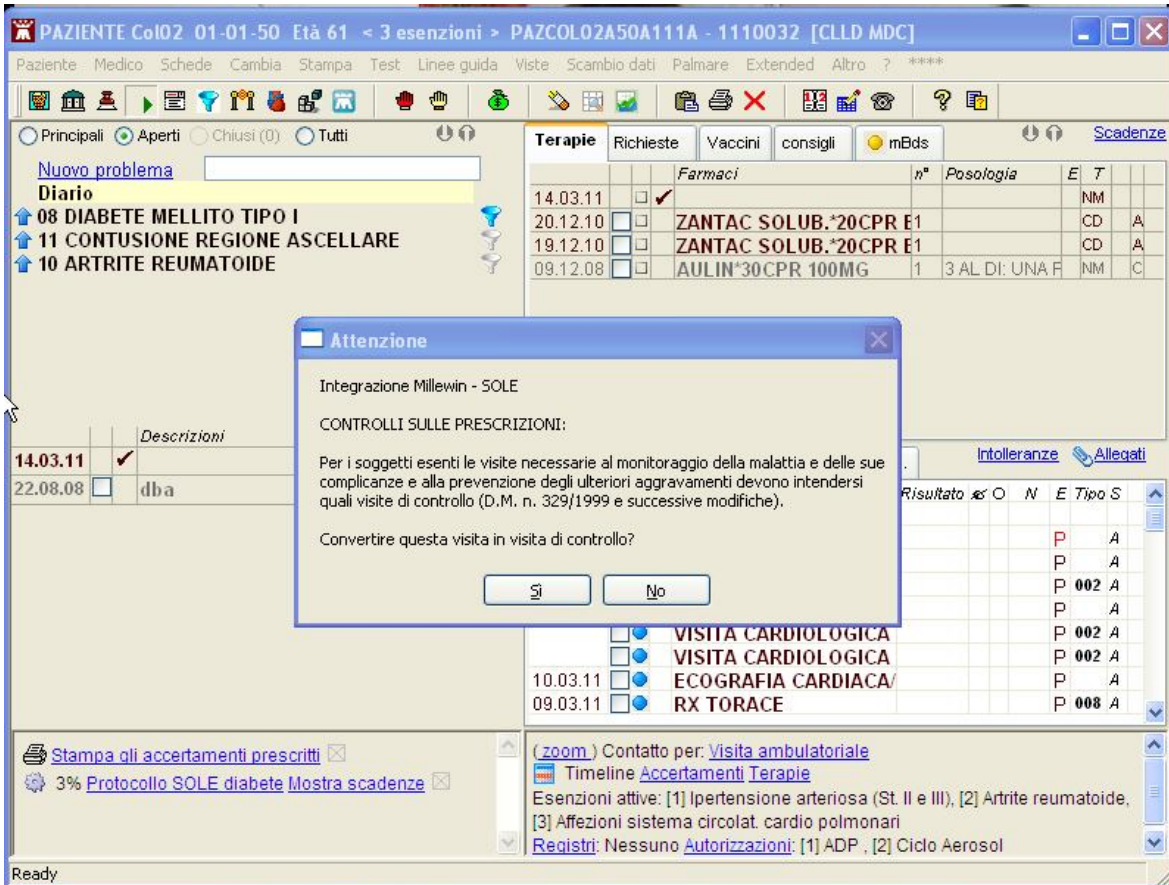

Integrazione Millewin - SOLE
 CONTROLLI SULLE PRESCRIZIONI:
 Per i soggetti esenti le visite necessarie al monitoraggio della malattia e delle sue complicanze e alla prevenzione degli ulteriori aggravamenti devono intendersi quali visite di controllo (D.M. n. 329/1999 e successive modifiche).
 Convertire questa visita in visita di controllo?

The dialog box has two buttons: 'Sì' (Yes) and 'No'.

Below the dialog box, there is a list of visits with checkboxes and descriptions:

- VISITA CARDIOLOGICA
- VISITA CARDIOLOGICA
- ECOGRAFIA CARDIACA
- RX TORACE

At the bottom of the interface, there are links for 'Stampa gli accertamenti prescritti', '3% Protocollo SOLE diabete Mostra scadenze', and a 'Contatto per: Visita ambulatoriale' section with a 'Timeline Accertamenti Terapie' link. The status bar at the bottom indicates 'Ready'.

Controlli sull'assegnazione di esenzioni

Quando il medico manda in stampa un esame può cambiare l'esenzione proposta dal programma

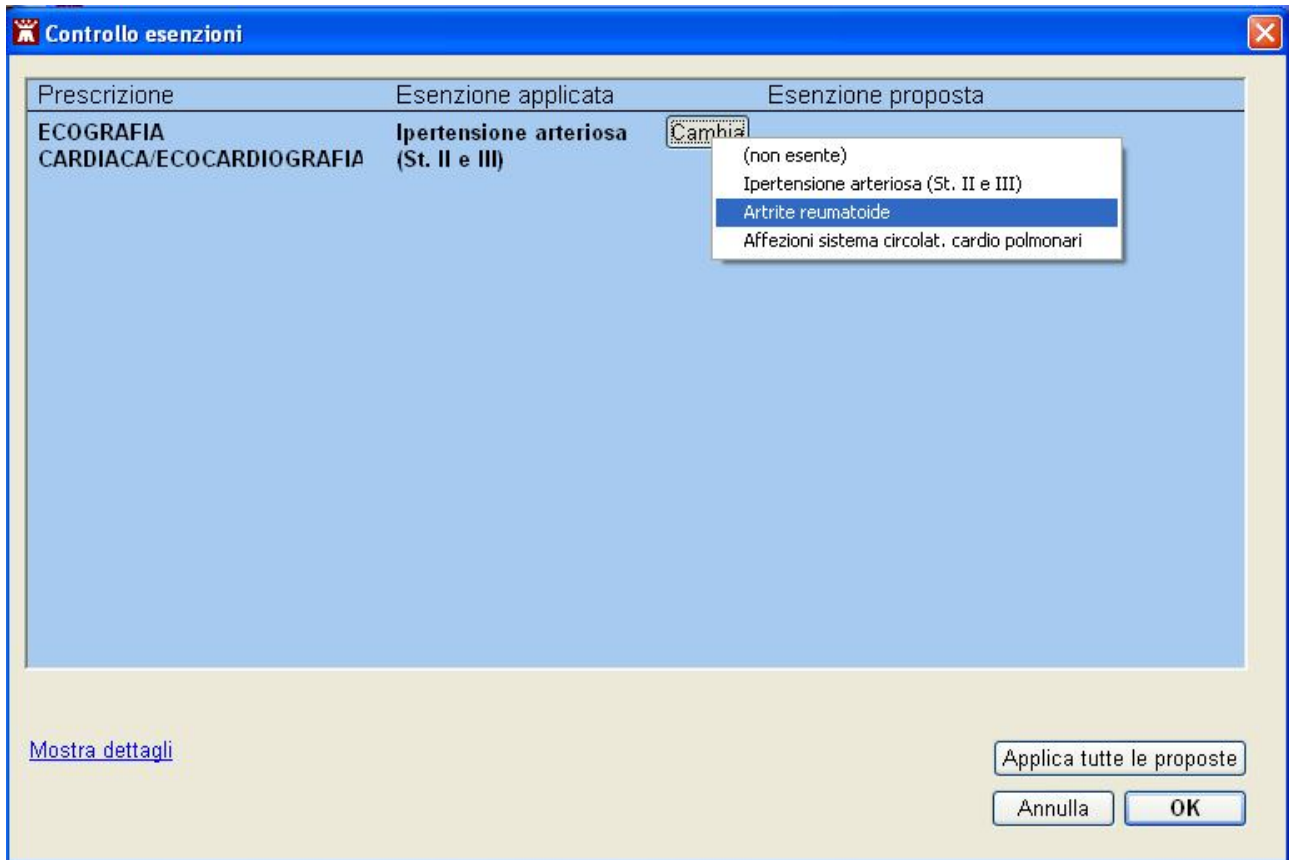

Nel caso in cui scelga un'esenzione non consentita dalla ASL comparirà il seguente messaggio

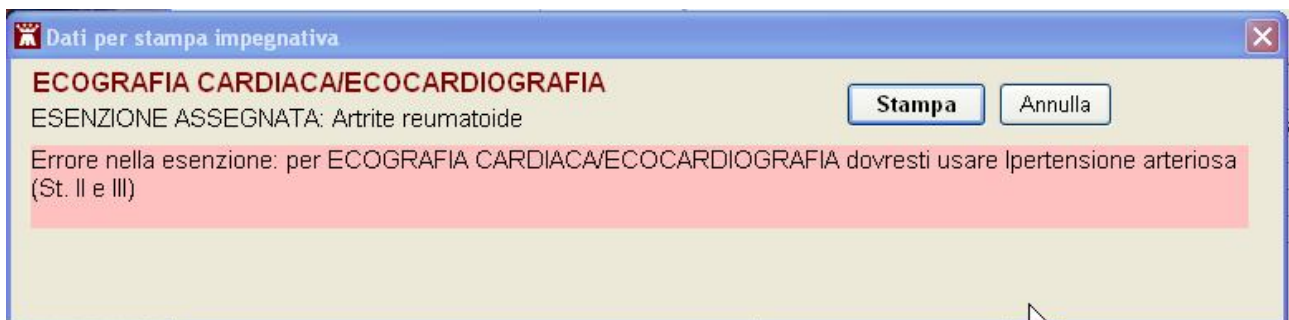

Il medico deve annullare la prescrizione e ripeterla applicando l'esenzione corretta.

Gestione Multibranca

Esistono esami che appartengono a più branche. In fase di prescrizione di un esame, il medico può scegliere se prescriverlo con la branca assegnata di default da Millewin (Branca ottimizzata) oppure modificarla dal menù di scelta presente nella Tabella Accertamenti, assegnandoli una delle branche disponibili:

Tabella accertamenti ✕

Mostra accertamenti
 Singoli
 Gruppi

Mostra oscurati

Cerca

tipo	Descrizione	prezzo	●
	ECOCOLORDOPPLER ARTI INFERIORI VENOSO	43,90	●
	ECOCOLORDOPPLER ARTI SUPERIORI VENOSO	43,90	●
002	ECOCOLORDOPPLER CARDIACO	62,00	●
002	ECOCOLORDOPPLER CARDIACO TRANSESOFAGEO	77,45	●
	ECOCOLORDOPPLER GROSSI VASI ADDOMINALI	43,90	●
	ECOCOLORDOPPLER PENIENO	43,90	●
	ECOCOLORDOPPLER TESTICOLARE/SCROTALE	43,90	●
	ECOCOLORDOPPLER TIROIDEO	43,90	●
	ECOCOLORDOPPLER TRANSRETTALE	43,90	●
	ECOCOLORDOPPLER TRONCHI SOVRAAORTICI (TSA)	43,90	●
	ECOCOLORDOPPLER ARTI INFERIORI ARTERIOSO	43,90	●
	ECOCOLORDOPPLER ARTI SUPERIORI ARTERIOSO	43,90	●
	ECOCOLORDOPPLER RENI	34,10	●

Accertamento presente nel CATALOGO regionale
 (30) 88.77.2 Eco(COLOR) doppler testicolare
 [testicolare,scrotales]

Branca ottimizzata
 Branca ottimizzata
 002: CARDIOLOGIA
 005: CHIRURGIA VASCOLARE - ANGIOLOGIA

Visualizza Prestazioni Oscurate:

Nel nuovo catalogo sono previsti degli esami, definiti OSCURATI, che di norma il MMG non dovrebbe prescrivere.

Questi esami possono essere comunque visualizzati e prescritti abilitando la funzione **Mostra oscurati** dalla maschera di ricerca degli Accertamenti

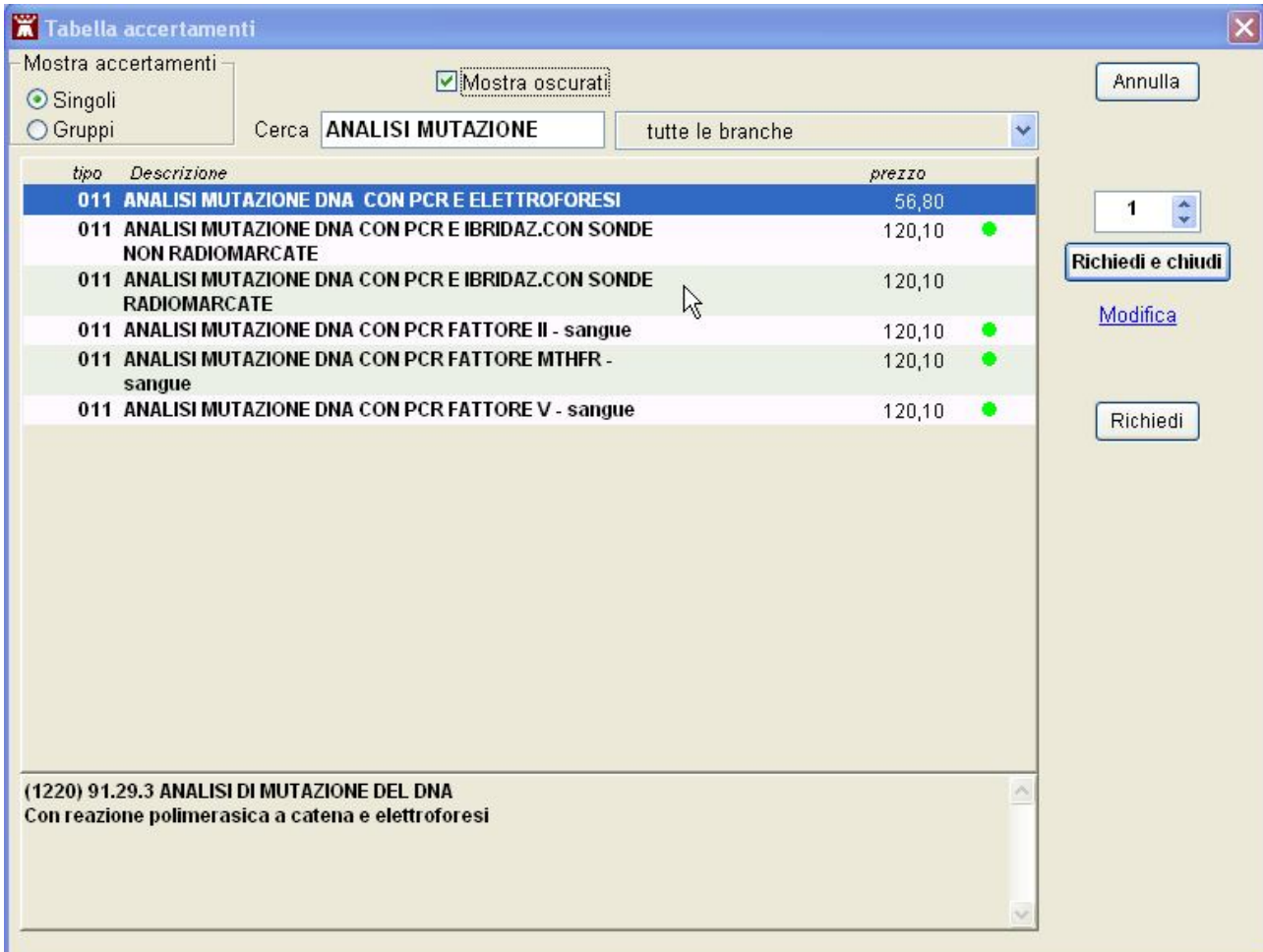

tipo	Descrizione	prezzo
011	ANALISI MUTAZIONE DNA CON PCR E ELETTROFORESI	56,80
011	ANALISI MUTAZIONE DNA CON PCR E IBRIDAZ.CON SONDE NON RADIOMARcate	120,10
011	ANALISI MUTAZIONE DNA CON PCR E IBRIDAZ.CON SONDE RADIOMARcate	120,10
011	ANALISI MUTAZIONE DNA CON PCR FATTORE II - sangue	120,10
011	ANALISI MUTAZIONE DNA CON PCR FATTORE MTHFR - sangue	120,10
011	ANALISI MUTAZIONE DNA CON PCR FATTORE V - sangue	120,10

(1220) 91.29.3 ANALISI DI MUTAZIONE DEL DNA
Con reazione polimerasica a catena e elettroforesi

Import/Export Catalogo SOLE

Nel caso in cui il medico non possa aggiornare on-line il Catalogo SOLE può importarne uno aggiornato ed esportato da un'altra postazione, procedendo da Milleutilità/Manutenzione/**Manutenzione Catalogo**

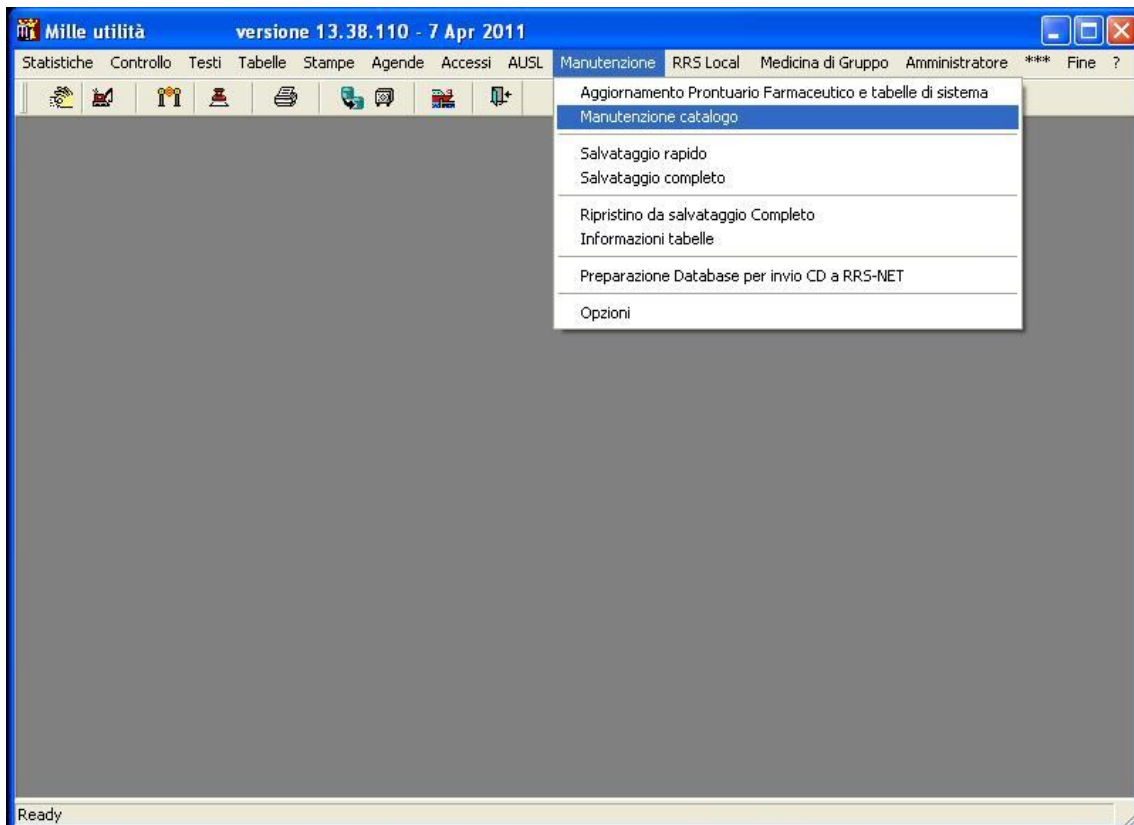

Comparirà la seguente schermata

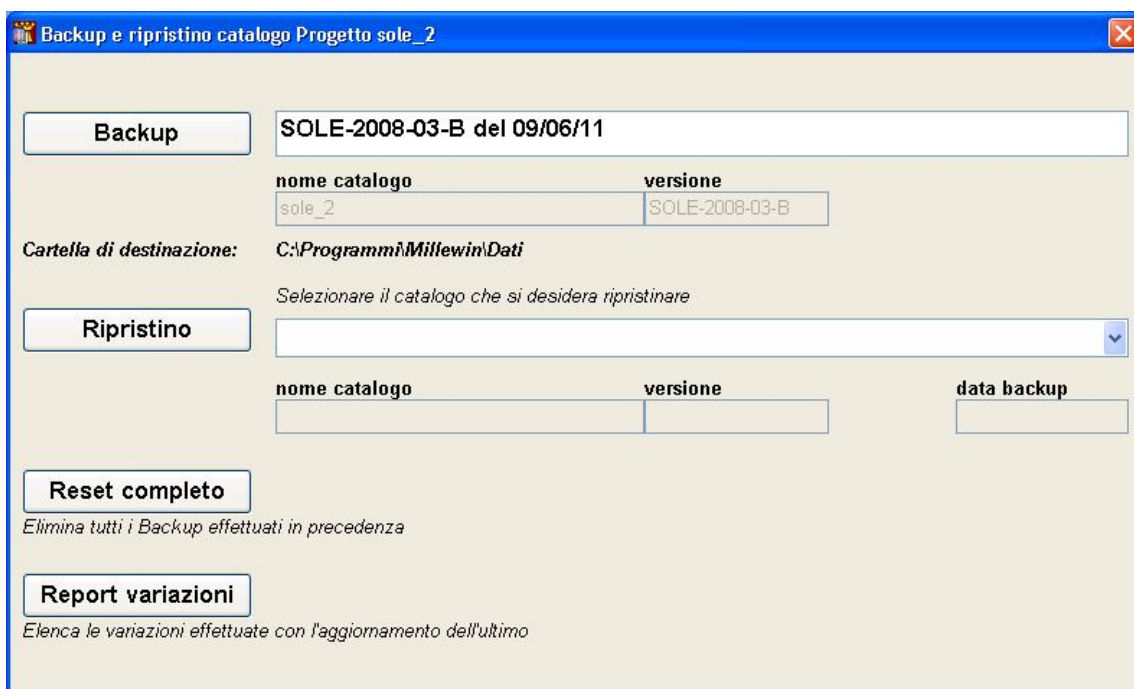

Cliccando su **Backup** si avvierà il salvataggio del Catalogo SOLE nel percorso *C:\Programmi\Millewin\Dati* e si chiamerà *mille_catalogo.db3*

Cliccando su **Ripristino** si potrà ripristinare un salvataggio del Catalogo indicando il Backup da ripristinare nel menù a tendina di fianco.

Cliccando su **Reset completo** si azzererà il Catalogo SOLE e tutta la cronologia dei precedenti Salvataggi effettuati

Cliccando su **Report Variazioni** si visualizzerà l'elenco delle variazioni effettuate sul catalogo con l'ultimo aggiornamento.

Catalogo Integrazione_SOLE

Elenco variazioni effettuate sul catalogo con l'aggiornamento versione SOLE-2010-07-14

Mostra Tutte le variazioni Inserimenti Modifiche Cancellazioni

Filtra [Tutti] [Tutti]

Riga	Op.	Codice	Denominazione Precedente Descrizione	Branca	Codice	Denominazione Attuale Descrizione	Branca
1	INS				1073	MICETI ANTICORPI TITOL.(F.C.) - sangue	011
2	INS				1075	MICETI DA COLT.IDENTIF.SIEROLOGICA	011
3	INS				1078	MICOBATTERI ANTIBIOGRAMMA DA COLT.(M011	
4	INS				2608	TRAINING PRENATALE	012
5	INS				3434	ANTICORPI ANTITRANSGLUTAMINASI - sangt	011
6	INS				4271	DAY SERVICE	_SG
7	INS				IS1017.154	ACIDO PARA AMINOIPPURICO (PAI) - sangue	011
8	INS				IS1017.190	ACIDO PARA AMINOIPPURICO (PAI) - urine	011
9	INS				IS1493.059	COLTURALE MICETI - faringeo	011
10	INS				IS1469.083	COLTURALE BATTERI E LIEVITI (CAV.ORO-F)011	
11	INS				IS1493.018	COLTURALE MICETI - capelli	011
12	INS				IS1493.118	COLTURALE MICETI - peli	011
13	INS				IS1493.173	COLTURALE MICETI - squame	011
14	INS				IS1493.188	COLTURALE MICETI - unghie	011
15	INS				IS1509.059	COLTURALE NEISSERIA GONORRHOEAE - fa	011
16	INS				IS1509.152	COLTURALE NEISSERIA GONORRHOEAE - re	011
17	INS				IS1510.059	COLTURALE NEISSERIA MENINGITIDIS - farin	011
18	INS				IS9152.001	RX MANO BILATERALE	008

Catalogo Integrazione_SOLE

Elenco variazioni effettuate sul catalogo con l'aggiornamento versione SOLE-2010-07-14

Mostra: Tutte le variazioni **Inserimenti** Modifiche Cancellazioni

Filtra: [Tutti] [Tutti]

Riga	Op.	Codice	Denominazione Precedente Descrizione	Branca	Codice	Denominazione Attuale Descrizione	Branca
84	INS			ISG;Y		[9244.179]ARTRO RM GINOCCHIO - sx	_GR
83	INS			ISG;N		[9255.154]EMOGLOBINA ASSETTO (HbF,HbA	_GR
82	INS			ISG;I		[9254.001]TC TOTAL BODY	_GR
81	INS			ISG;D		[9253.001]DIAGNOSI IMMUNOLOGICA INFEZIC	_GR
80	INS			ISG;9		[9252.001]ANGIO TC VASI INTRACRANICI E v	_GR
79	INS			ISG;J1		[9251.376]TC ARTI INFERIORI COMPARATIVA	_GR
78	INS			ISG;J		[9152.001]RX MANO BILATERALE	_GR
77	INS			ISG;T		[9246.179]ARTRO RM CAVIGLIA - sx	_GR
76	INS			ISG;@		[9250.154]TRANSAMINASI (GOT/AST+GPT/Al	_GR
75	INS			ISG;[[9249.001]VISITA CARDIOLOGICA PER CONTI	_GR
74	INS			ISG;[[[9244.054]ARTRO RM GINOCCHIO - dx	_GR
73	INS			ISG;[X		[9242.054]ARTRO RM POLSO - dx	_GR
72	INS			ISG;[S		[9240.179]ARTRO RM GOMITO - sx	_GR
71	INS			ISG;[O		[9240.054]ARTRO RM GOMITO - dx	_GR
70	INS			ISG;[K		[9238.179]ARTRO RM SPALLA - sx	_GR
69	INS			ISG;[G		[9238.054]ARTRO RM SPALLA - dx	_GR
68	INS			ISG;[C		[9237.001]ECOGRAFIA EPATICA CON MDC	_GR
67	INS			ISG;[8		[9232.001]TC CUORE MULTISTRATO CON MD	_GR

Catalogo Integrazione_SOLE

Elenco variazioni effettuate sul catalogo con l'aggiornamento versione SOLE-2010-07-14

Mostra: Tutte le variazioni Inserimenti **Modifiche** Cancellazioni

Filtra: [Tutti] [Tutti]

Riga	Op.	Codice	Denominazione Precedente Descrizione	Branca	Codice	Denominazione Attuale Descrizione	Branca
283	MOD	127	ALLESTIMENTO/PREPARAZIONE LEMBI PEDUI	004	127	ALLESTIMENTO/PREPARAZIONE LEMBI PEDUI	004
284	MOD	128	AVANZAMENTO LEMBO PEDUNCOLATO	004	128	AVANZAMENTO LEMBO PEDUNCOLATO	004
285	MOD	772	SODIO - sangue	011	772	SODIO (modifica 19 luglio 2010 06)- sangue	011
286	MOD	1038	CLOSTRIDIUM DIFFICILE TOSSINA RICERCA D	011	1038	CLOSTRIDIUM DIFFICILE TOSSINA RICERCA D	011
287	MOD	1143	VIRUS CITOMEGALOVIRUS ANTICORPI IgG - s	011	1143	VIRUS CITOMEGALOVIRUS ANTICORPI - sang	011
288	MOD	1343	TEST POSTUROGRAFICO	012	1343	TEST POSTUROGRAFICO	012
289	MOD	1355	RIEDUCAZIONE MOTORIA IN GRUPPO (X SEDI	012	1355	RIEDUCAZIONE MOTORIA IN GRUPPO	012
290	MOD	1351	RIEDUCAZIONE MOTORIA INDIV. STRUMENTA	012	1351	RIEDUCAZIONE MOTORIA INDIVIDUALE STRU	012
291	MOD	1352	RIEDUCAZIONE MOTORIA INDIV. SEMPLICE IN	012	1352	RIEDUCAZIONE MOTORIA INDIVIDUALE IN MO	012
292	MOD	1353	RIEDUCAZIONE MOTORIA INDIV. STRUMENTA	012	1353	RIEDUCAZIONE MOTORIA INDIVIDUALE IN MO	012
293	MOD	1358	ESERCIZI RESPIRATORI (X SEDUTA-CICLO DI	012	1358	ESERCIZI RESPIRATORI	012
294	MOD	1359	ESERCIZI RESPIRATORI DI GRUPPO (X SEDU	012	1359	ESERCIZI RESPIRATORI DI GRUPPO	012
295	MOD	1360	ESERCIZI POSTURALI-PROPRIOCETTIVI (X SE	012	1360	ESERCIZI POSTURALI-PROPRIOCETTIVI	012
296	MOD	1361	ESERCIZI POSTURALI-PROPRIOCETTIVI DI GR	012	1361	ESERCIZI POSTURALI-PROPRIOCETTIVI DI GR	012
297	MOD	1362	TRAINING DEAMBULATORI (X SEDUTA 30m-C	012	1362	TRAINING DEAMBULATORI	012
298	MOD	1363	RISOLUZIONE MANUALE ADERENZE ARTICOI	012	1363	RISOLUZIONE MANUALE ADERENZE ARTICOI	012
299	MOD	1376	MASSOTERAPIA PER DRENAGGIO LINFATICC	012	1376	MASSOTERAPIA PER DRENAGGIO LINFATICC	012
300	MOD	1381	ELETTROTHERAPIA MUSCOLI ALTRI DISTRETTI	012	1381	ELETTROTHERAPIA MUSCOLI ALTRI DISTRETTI	012

Catalogo Integrazione_SOLE

Elenco variazioni effettuate sul catalogo con l'aggiornamento versione SOLE-2010-07-14

Mostra Tutte le variazioni Inserimenti Modifiche Cancellazioni

Filtra [Tutti] [Tutti]

Riga	Op.	Codice	Denominazione Descrizione	Branca	Codice	Denominazione Descrizione	Branca
85 DEL	IS0383.054		MASTOTOMIA - dx	003			
86 DEL	IS0298.108		RIPAR.ENTROPION O ECTROPION CON TERM	016			
87 DEL	IS0299.107		RIPAR.ENTROPION O ECTROPION CON TECNI	016			
88 DEL	IS0299.108		RIPAR.ENTROPION O ECTROPION CON TECNI	016			
89 DEL	IS0300.107		RIPAR.ENTROPION O ECTROPION CON RESE	2016			
90 DEL	IS9254.001		TC TOTAL BODY	008			
91 DEL	IS0300.108		RIPAR.ENTROPION O ECTROPION CON RESE	2016			
92 DEL	IS0301.107		RIPAR.ENTROPION O ECTROPION E RICOSTR.	016			
93 DEL	IS0301.108		RIPAR.ENTROPION O ECTROPION E RICOSTR.	016			
94 DEL	IS0296.107		ASPORT.LESIONE MAGG.PALPEBRA A TUTT	016			
95 DEL	IS0296.108		ASPORT.LESIONE MAGG.PALPEBRA A TUTT	016			
96 DEL	IS0298.107		RIPAR.ENTROPION O ECTROPION CON TERM	016			
97 DEL	IS0353.107		RIPAR.LACER.RETINA MEDIANTE CRIOTERAP	016			
98 DEL	IS0332.108		INIEZIONE SOTTOCONGIUNTIVA - occhio sx	016			
99 DEL	IS0333.107		TRASPOSIZIONE PTERIGIUM - occhio dx	016			
100 DEL	IS0333.108		TRASPOSIZIONE PTERIGIUM - occhio sx	016			
101 DEL	IS0335.107		ALTRA.ASPORT.PTERIGIUM - occhio dx	016			
102 DEL	IS0295.107		ASPORT.LESIONE MAGG.PALPEBRA NON A	016			