MILLE Estrazione PPIP Puglia

MANUALE PER L'UTILIZZO

SOMMARIO

INTRODUZIONE 2
PREREQUISITI ESSENZIALI 2
INSTALLAZIONE DI MILLE – ESTRAZIONE PPIP 3
ESTRAZIONE TRACCIATO ADI-PPIP 4
INSERIMENTO COMPENSO PRESTAZIONE 9
APPENDICE 10
DESCRIZIONE DEI FILE 10

INTRODUZIONE

Il programma **Mille – Estrazione PPIP Puglia** consente al Medico di Medicina Generale di estrarre, in automatico, da Millewin i dati relativi alle prestazioni accessorie (ADP–PPIP) registrate. Il modulo genera tre file denominati **ACCESSI.DAT**, **PPIP.DAT** e **VACCINI.DAT** per i Medici di Medicina Generale (MMG) e un terzo file denominato BILSALU.DAT per i Pediatri di Libera Scelta (PLS). I primi tre file contenengono i riepiloghi relativi alle prestazioni erogate il file BILSALU.DAT contiene i bilanci di salute. E' a carico del medico copiare su supporto magnetico e consegnare al proprio Distretto i file prodotti dal programma.

PREREQUISITI ESSENZIALI

Prima di procedere con l'installazione del programma *Mille – Estrazione PPIP Puglia*:

- controllare che sia inserita la Regione Puglia, altrimenti procedere da Millewin:
  - cliccando su *Medico* ⇒ *Opzioni*
  - folder *Generali*
  - impostando la Regione corretta

INSTALLAZIONE DI MILLE – ESTRAZIONE PPIP

L'installazione crea in automatico:

- nella directory di installazione di Millewin (solitamente *C:\Programmi\Millewin*) il programma ***Mille-Estrazione Puglia***
- una cartella sul desktop denominata ***SVIM (ADI-PPiP)*** all'interno della quale è presente il collegamento

- un collegamento ***Esporta tracciato SVIM (ADI-PPIP)*** in

Inoltre, l'installazione del programma carica in automatico in Millewin la nuova tabella delle prestazioni valide. L'adeguamento dei prezzi per le nuove prestazioni non avverrà al momento in maniera automatica, fare riferimento al paragrafo INSERIMENTO COMPENSO PRESTAZIONE se si ha la necessità di inserirli manualmente.

PROCEDURA DI INSTALLAZIONE

- Chiudere tutte le applicazioni
- Scaricare in una cartella temporanea il file **MilleIntegrazioneSVIM.exe**
- Effettuare un doppio click sul file appena scaricato e seguire le istruzioni a video.

ESTRAZIONE TRACCIATO ADI-PPIP

Procedere con la registrazione delle prestazioni in cartella clinica deil paziente, fare click sull'icona

Di seguito l'elenco degli **Accessi Domiciliari** presenti in tabella Millewin:

- VISITA ADI g.feriale (nel tracciato viene estratto come **ADI**)
- VISITA ADP (nel tracciato viene estratto come **ADP**)

Di seguito l'elenco delle **Prestazioni Extra (PPIP)** presenti in tabella Millewin. Per ogni prestazione viene riportato anche il codice prestazione valido per i Medidici di Medicina Generale, si tratta del codice che viene riportato nel tracciato record da inviare:

- SUTURA FERITA SUPERFIC. (codice 001)
- RIMOZ. P. SUTURA E MED. (codice 002)
- CATETERISMO URETR. UOMO (codice 003)
- CATETERISMO URETR. DONNA (codice 004)
- TAMPONAMENTO NASALE ANT. (codice 005)
- FLEBOCLISI UNICA URGENTE (codice 006)
- LAVANDA GASTRICA (codice 007)
- MEDICAZIONE: 1° MEDIC. (codice 008)
- MEDICAZIONE: SUCCES. MED (codice 009)
- INIEZIONE GAMMAGLOB.TET. (codice 010)
- INIEZ.SOTTOC.DESENSIBIL. (codice 011)
- TAMP. FARINGEO X ES. BAT (codice 012)
- CICLO FLEBO: X FLEBO (codice 013)
- CICLO INIEZ.EV: X INIE (codice 014)
- CICLO AEROSOL: X SEDUT (codice 015)
- VACCINAZ. NON OBBLIG. (codice 016)
- VACCINAZIONE TETANO (codice 016 *)
- VACCINAZIONE MORBILLO (codice 016 *)
- VAC. ANTI-PNEUMO (codice 016 *)
- VACCINAZIONE INFLUENZA (codice 016 *)
- SUT.FER.SUPERF (IN ADI) (codice 046)
- RIM.PUNT.SUTURA (IN ADI) (codice 047)
- CATET.URE.UOMO (IN ADI) (codice 048)
- CATET.URE.DONNA (IN ADI) (codice 049)

- TAMP.NASALE ANT (IN ADI) (codice 050)
- FLEBO (UNIC-URG)(IN ADI) (codice 051)
- LAVANDA GASTR. (IN ADI) (codice 052)
- PRIMA MEDICAZ (IN ADI) (codice 053)
- SUCCES. MEDICAZ (IN ADI) (codice 054)
- IN.GAMMAGL/TETA.(IN ADI) (codice 055)
- IN.SOTTOC.DESEN.(IN ADI) (codice 056)
- TAMP. FARINGEO (IN ADI) (codice 057)
- CIC.FLEBO(SING)(IN ADI) (codice 058)
- CICLO INIEZ EV. (IN ADI) (codice 059)
- CIC.AER/CALD.UM.(IN ADI) (codice 060)
- VAC.INFL.SUP 75 (codice 066)
- VAC.INFL.SUP 75 (IN ADI) (codice 067)
- PARTECIPAZIONE UVM (codice 100)
- ADI MED. COURR. FERITE (codice 105)
- ASS. DOM. CAT VESC UOMO (codice 106)
- ASS. DOM. CAT VESC DONNA (codice 107)
- ASS. DOM. FLEBOCLISI (codice 108)
- ASS. DOM. P. SONDINO NAS (codice 109)
- ASS. DOM. PARACENTESI (codice 110)

***** Le prestazioni **VACCINAZIONE TETANO**, **VACCINAZIONE MORBILLO**, **VAC. ANTI-PNEUMO**, **VACCINAZIONE INFLUENZA** vengono inviate nel tracciato record col codice "**016**", corrispondente nel tracciato alla descrizione "VACCINAZIONI NON OBBLIGATORIE".

Per effettuare l'estrazione:

- Avviare ***Esporta tracciato SVIM (ADI-PPiP)*** presente all'interno della cartella ***SVIM (ADI-PPiP)*** sul desktop

- Inserire, nella videata di login che si ottiene, il nome utente e la password richiesta per l'accesso al programma Millewin

- Dalla seguente finestra che si ottiene è possibile impostare la data di estrazione

Estrazione vaccinazioni (PPIP) in tracciato separato:

- attivando l'opzione viene creato il file **VACCINI.DAT** contente le vaccinazioni registrate;
- deselezionando l'opzione i vaccini vengono estratti nel file **PPIP.DAT**.

- Fare clic sul pulsante

- Al termine della procedura apparirà il seguente messaggio:

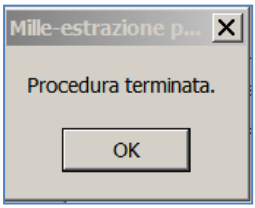

Confermare cliccando su ***Ok***

- Nella finestra sottostante viene indicato dove vengono creati i file [cartella SVIM (ADI-PPiP) presente sul desktop] ad esempio per la categoria dei MMG:
  - **ACCESSI.DAT**
  - **PPIP.DAT**
  - **VACCINI.DAT**

  da inviare al proprio Distretto come concordato con esso

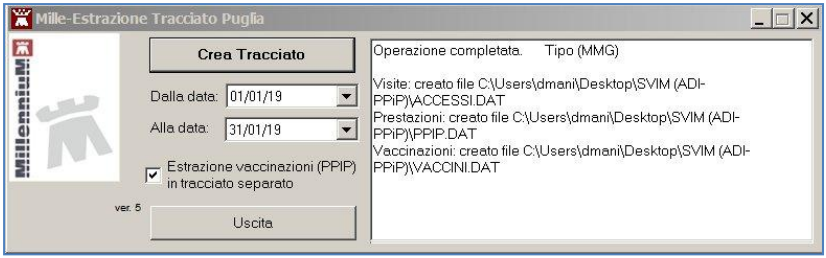

- Nella cartella sul desktop oltre ad essere presenti gli ultimi file prodotti, vengono archiviati in automatico i precedenti nella cartella denominata storico.

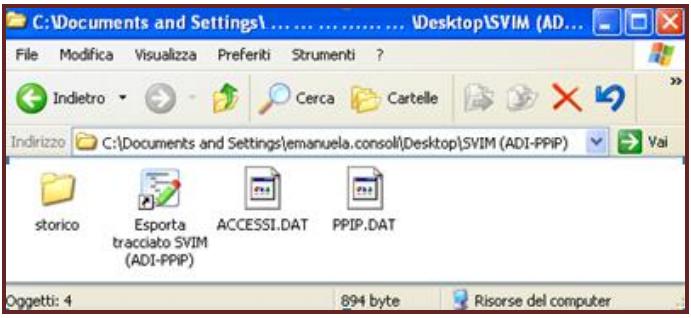

- All'interno della cartella storico, i precedenti file vengono archiviati dopo essere stati rinominati con la data di creazione della precedente estrazione, come nell'esempio sotto riportato.

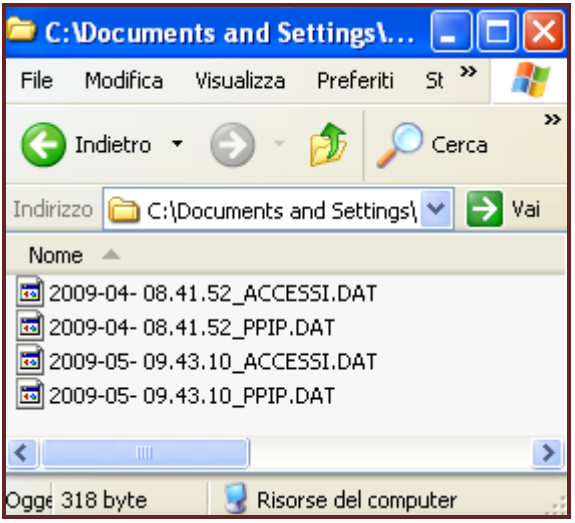

INSERIMENTO COMPENSO PRESTAZIONE

Per l'inserimento manuale dei compensi di nuove prestazioni procedere nel seguente modo:

- Avviare ***Mille Utilità*** da:
  Start ⇒ *Programmi* ⇒ *Millewin* ⇒ *Mille Utilità*
- Fare click sulla voce di menù *Tabelle* ⇒ *Prestazioni Incentivanti*

- Fare click nella colonna *Compenso* per impostare il prezzo della singola prestazione

- Confermare cliccando su ***Chiudi***

APPENDICE

DESCRIZIONE DEI FILE

I file ottenuti contengono l'elenco delle ADI,ADP,AAP,ADT, ADI/SLA, PPIP e dei bilanci di salute (solo per i PLS) effettuate a favore degli assistiti in carico.

Nel dettaglio il file **ACCESSI.DAT** contiene i seguenti i campi:

- ***Codice fiscale dell'assistito*** lungo 16 caratteri
- ***Codice del medico di base*** lungo 6 caratteri
- ***Data di effettuazione delle assistenze domiciliari*** lungo 10 caratteri e nel formato gg/mm/aaaa
- ***Quantità di assistenze effettuate*** lungo 4 caratteri
- ***Codice di tipo di assistenza*** lungo 1 carattere:
  - ***1 = ADP***
  - ***2 = ADI***

Nel dettaglio il file **PPIP.DAT** ed il file **VACCINI.DAT** contengono i seguenti i campi:

- ***Codice fiscale dell'assistito*** lungo 16 caratteri
- ***Codice del medico di base*** lungo 6 caratteri
- ***Codice delle prestazioni effettuate*** lungo 3 caratteri
- ***Data di effettuazione delle assistenze domiciliari*** lungo 10 caratteri e nel formato gg/mm/aaaa
- ***Numero di prestazioni effettuate*** lungo 5 caratteri

Nel dettaglio il file **BILSALU.DAT** contiene i seguenti i campi:

- ***Codice fiscale dell'assistito*** lungo 16 caratteri
- ***Codice del medico specialista pediatra*** lungo 6 caratteri
- ***Data di effettuazione bilancio di salute*** lungo 10 caratteri e nel formato gg/mm/aaaa
- ***Numero Bilancio*** lungo 2 caratteri.