

SOMMARIO

INTRODUZIONE SUL SERVIZIO DI INVIO TEST RAPIDI	2
COME REGISTRARE IN CARTELLA IL TAMPONE RAPIDO E IL RELATIVO RISULTATO	3
COME ESTRARRE ED INVIARE GLI ESITI DEI TEST RAPIDI.....	5
COME VISUALIZZARE IL PDF DEL REFERTO DEL TEST RAPIDO	8
.....	8
COME INVIARE LA CANCELLAZIONE DI UN TEST RAPIDO.....	8

INTRODUZIONE SUL SERVIZIO DI INVIO TEST RAPIDI

A seguito del Protocollo d'Intesa, tra Regione Lazio e OO.SS della Medicina Generale, sul servizio di esecuzione del test per SARS-CoV-2 da parte dei Medici di Medicina Generale (MMG) e dei Pediatri di Libera Scelta (PLS), la Regione Lazio ha attivato, nell'ambito dei servizi di cooperazione applicativa (Progetto MESIR), il servizio d'invio dell'esito dei tamponi rapidi eseguiti dai Medici.

Da Millewin, il MMG potrà, in maniera agevole ed integrata, registrare ed inviare i tamponi rapidi eseguiti (in ambulatorio o in ambienti offerti alle ASL). Avrà, inoltre, la possibilità di accedere alla lista dei test rapidi in modo da verificare l'esattezza dei dati e eventualmente procedere ad una operazione di cancellazione e inserimento del dato corretto.

Per una corretta estrazione/invio dei dati da Millewin, è indispensabile registrare, nella cartella clinica del paziente, l'esecuzione del tampone rapido utilizzando l'accertamento:

TAMPONE RAPIDO ANTIGENE SARS-COVID-2.

Il nuovo servizio di estrazione/invio esito dei tamponi rapidi è disponibile da:

Scambio dati -> Integrazione Lazio -> Strumenti -> Invio Test Rapidi per emergenza COVID-19.

COME REGISTRARE IN CARTELLA IL TAMPONE RAPIDO E IL RELATIVO RISULTATO

Di seguito riportiamo la corretta procedura di inserimento in cartella clinica dei tamponi rapidi eseguiti dai MMG.

- Accedere alla tabella accertamenti e ricercare l'accertamento: **TAMPONE RAPIDO ANTIGENE SARS-COVID-2**

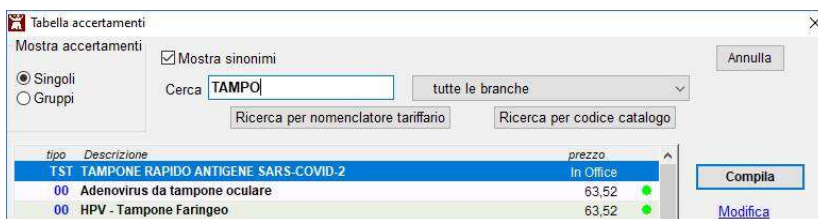

tipo	Descrizione	prezzo
TST	TAMPONE RAPIDO ANTIGENE SARS-COVID-2	In Office
00	Adenovirus da tampone oculare	63,52
00	HPV - Tampone Faringeo	63,52

- Cliccare su *Compila* per indicare il luogo in cui è stato eseguito e il relativo risultato del test

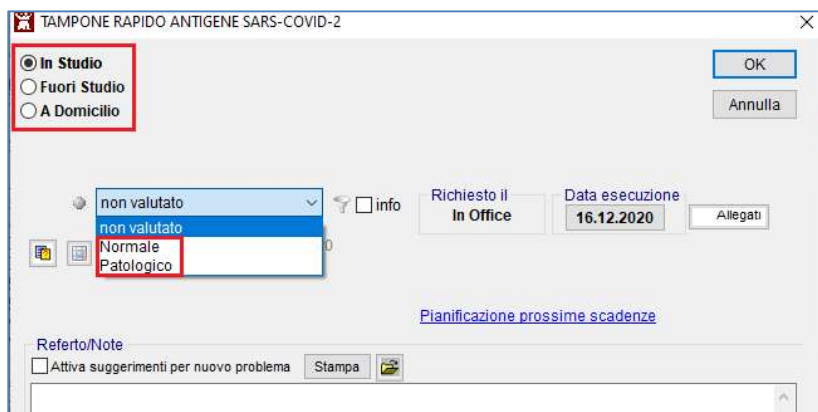

Servizio Invio Test Rapidi per emergenza COVID-19

- Indicare:
 - ✓ *Normale* nel caso in cui il risultato è *Negativo*
 - ✓ *Patologico* nel caso in cui il risultato è *Positivo*
- Registrato l'esito del test, cliccare su *Ok*.

L'esecuzione del tampone rapido con le informazioni relative al luogo e al risultato verranno visualizzati nel folder *Accertamenti* della cartella del paziente.

Accertamenti		Pressione	Certificati	Esenz.	Intolleranze	Allegati		
Accertamenti		Risultato		O	N	E	Tipo	S
16.12.20	<input checked="" type="checkbox"/>							
<input type="checkbox"/>	<input checked="" type="checkbox"/>	TAMPONE RAPIDO ANTI Studio			<input checked="" type="radio"/>		TST	N

COME ESTRARRE ED INVIARE GLI ESITI DEI TEST RAPIDI

Di seguito riportiamo la procedura per estrarre ed inviare i tamponi rapidi registrati in cartella.

- Cliccare su *Scambio dati -> Integrazione Lazio -> Strumenti -> Invio Test Rapidi per emergenza COVID-19*.

Verrà mostrato il seguente avviso:

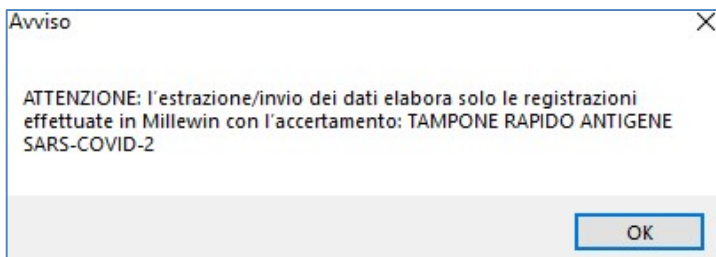

- Cliccando su Ok, verrà visualizzata la seguente schermata dove il medico potrà impostare un arco temporale per l'estrazione dei dati e potrà scegliere se effettuare l'estrazione per un singolo assistito oppure sull'intero archivio

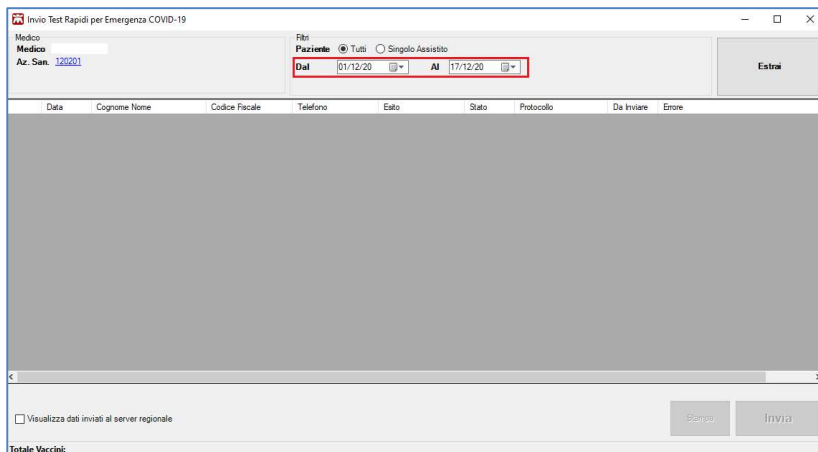

Servizio Invio Test Rapidi per emergenza COVID-19

- Inserito il periodo di interesse, fare clic su *Estrai*

- Verrà visualizzato il test rapido o l'eventuale elenco dei test rapidi eseguiti e registrati in Millewin.
Lo "stato" verrà posto automaticamente in *Da_inviare* e di default verrà attivato il flag in corrispondenza alla casella *Da inviare*.
Fare clic su *Invia* per procedere con l'invio dei dati

Data	Cognome Nome	Codice Fiscale	Telefono	Esito	Stato	Protocollo	Da Inviare	Errore
2020/12/17	TEST COVID	TSTTTTP70A01H501C	3333333	NEGATIVO	Da_inviare		<input checked="" type="checkbox"/>	

Totale test rapidi: 1

Servizio Invio Test Rapidi per emergenza COVID-19

- In caso in cui l'invio non vada a buon fine, il server restituirà dei codice di errore che verranno mostrati al MMG sotto forma di opportuni messaggi indicanti l'errore riscontrato, al fine di consentire la correzione dei dati del tampone registrato. Invece, l'esito dell' invio dei dati avvenuto con successo verrà visualizzato a video con il seguente messaggio:

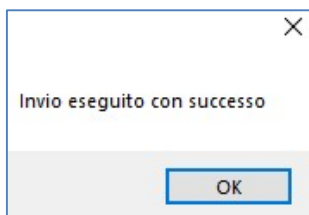

Cliccando su *Ok*, il servizio regionale ritornerà:

- ✓ il codice identificativo univoco della protocollazione, che verrà riportato automaticamente nella colonna *Protocollo*
- ✓ il pdf del referto, che verrà associato in automatico all'accertamento in office e quindi salvato anche tra gli allegati della cartella del paziente.

Data	Cognome Nome	Codice Fiscale	Telefono	Esito	Stato	Protocollo	Da Inviare	Errore
2020/12/10	JA	C		NEGATIVO	Inviato	99201210000839121	<input type="checkbox"/>	
2020/12/10	PI	PC		NEGATIVO	Inviato	99201210000839052	<input type="checkbox"/>	

Lo stato relativo al test inviato diventerà automaticamente *Inviato*.

Servizio Invio Test Rapidi per emergenza COVID-19

COME VISUALIZZARE IL PDF DEL REFERTO DEL TEST RAPIDO

Per visualizzare il referto ricevuto dal server regionale relativo ai dati del tampone rapido inviato:

- Posizionarsi sull'accertamento inserito
- Fare clic sul campo risultato evidenziato di seguito

Accertamenti	Pressione	Certificati	Esenz.	Intolleranze	Allegati
17.12.20	✓				
	✓	TAMPONE RAPIDO ANT	Studio		TST N

- Cliccare su 

COME INVIARE LA CANCELLAZIONE DI UN TEST RAPIDO

Di seguito riportiamo la procedura per inviare la cancellazione sul server regionale dei dati relativi ad un test rapido.

- Eseguire la cancellazione del tampone rapido in cartella
- Effettuata la cancellazione in cartella cliccare su: *Scambio dati -> Integrazione Lazio -> Strumenti -> Invio Test Rapidi per emergenza COVID-19.*

Verrà mostrato il seguente avviso:

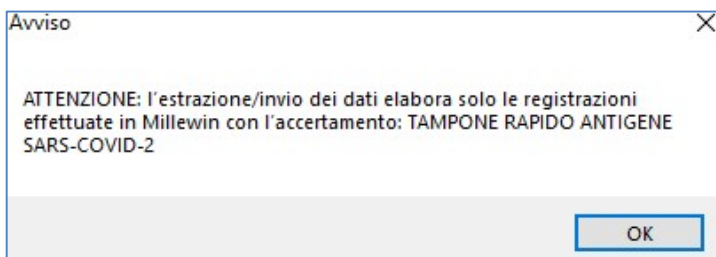

Servizio Invio Test Rapidi per emergenza COVID-19

- Cliccando su Ok, verrà visualizzata la schermata dove il medico potrà impostare un arco temporale per l'estrazione dei dati e potrà scegliere se effettuare l'estrazione per un singolo assistito oppure sull'intero archivio
- Inserito il periodo di interesse e fare clic su *Estrai*
- Verrà visualizzato il test rapido da eliminare e gli eventuali altri test registrati da inviare.

In corrispondenza del test rapido eliminato in cartella, Lo "stato" verrà posto automaticamente in *Da eliminare* e di default verrà attivato il flag in corrispondenza alla casella *Da inviare*.

Fare clic su *Invia* per procedere con l'invio dei dati

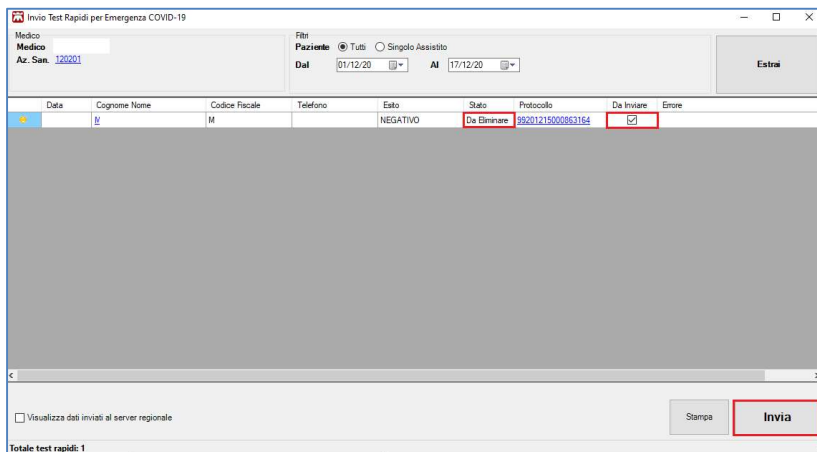

Data	Cognome Nome	Codice Fiscale	Telefono	Esito	Stato	Protocollo	Da Inviare	Errore
		M		NEGATIVO	Da Eliminare	99201215000863164	<input checked="" type="checkbox"/>	

- Se l'invio della cancellazione va a buon fine, il MMG verrà avvisato con un messaggio e lo stato varierà automaticamente in *Eliminato*. Eseguendo nuovamente l'estrazione dei dati, il test rapido di cui si è inviata la cancellazione non verrà più mostrato. Se invece l'invio non va a buon fine, il MMG verrà avvisato con un messaggio a video:

Servizio Invio Test Rapidi per emergenza COVID-19

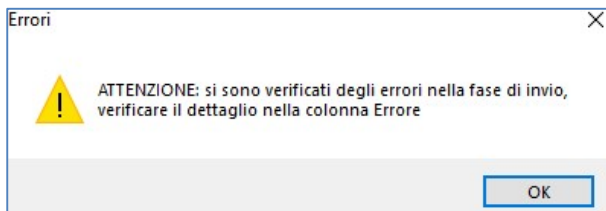

Il codice e la descrizione dell'errore saranno visibili nella colonna *Errore*

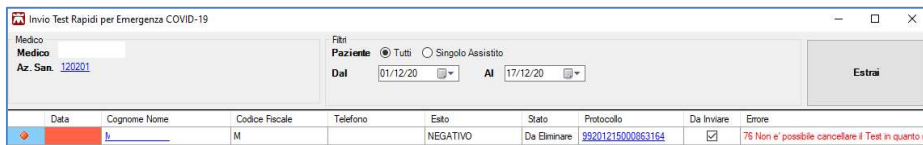

Invio Test Rapidi per Emergenza COVID-19

Medico: [redacted]
Az. San: 120201

Filtri: Paziente Tutti Singolo Assistito

Dal: 01/12/20 Al: 17/12/20

Estrai

Data	Cognome Nome	Codice Fiscale	Telefono	Esito	Stato	Protocollo	Da Inviare	Errore
[redacted]	[redacted]	M		NEGATIVO	Da Eliminare	99201215000863164	<input checked="" type="checkbox"/>	76 Non e' possibile cancellare il Test in quanto n

ATTENZIONE

L'invio della cancellazione di un test rapido deve essere effettuato nella stessa giornata in cui si è inviato, altrimenti il server regionale non consentirà la cancellazione e restituirà il seguente errore:

