

SOMMARIO

REGIONE LAZIO: invio SMS del NRE della ricetta dematerializzata farmaceutica.....	3
Condizioni necessarie affinché si possa inviare il NRE per SMS.....	3
MEDICO TITOLARE DEL PAZIENTE.....	4
UTENTE COLLABORATORE	4
UTENTE SOSTITUTO PURO.....	5
UTENTE TITOLARE ASSOCIATO	5
Come inviare NRE della ricetta farmaceutica tramite SMS.....	6
Come rinviare NRE della ricetta farmaceutica tramite SMS.....	9
Caso in cui le credenziali Lazio sono errate o assenti	10

DATI PRODUTTORE



Via Di Collodi, 6/C
50141 – Firenze
www.millewin.it

COME CONTATTARE L'ASSISTENZA TECNICA

Dal Lunedì al Venerdì

dalle ore 8.30 alle ore 19.30, con
orario continuato

Sabato

dalle ore 9.00 alle ore 13.00

 800 949502

 055 4554.420

 assistenza.millennium@dedalus.eu

COME CONTATTARE L'UFFICIO COMMERCIALE

Dal Lunedì al Venerdì

dalle ore 8.30 alle ore 18.00, con orario continuato

 800 949502

 055 4554.420

 commerciale.millennium@dedalus.eu

REGIONE LAZIO: invio SMS del NRE della ricetta dematerializzata farmaceutica

Millewin consente l'invio del NRE della ricetta dematerializzata farmaceutica, utilizzando il canale SMS messo a disposizione dalla Regione Lazio.

L'opzione **Dematerializzata: invio NRE per SMS** verrà mostrata, in fase prescrittiva, quando si clicca sull'apposita icona per stampare oppure si preme F5.

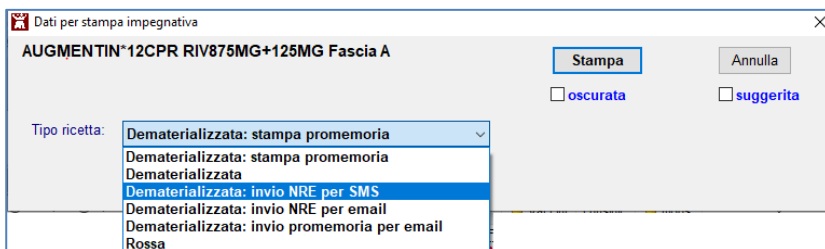

Condizioni necessarie affinché si possa inviare il NRE per SMS

Di seguito riportiamo le condizioni necessarie affinché ciascun utente Millewin (medico titolare, collaboratore, sostituto puro, MMG associato) possa:

- ✓ visualizzare la voce **Dematerializzata: invio NRE per SMS**
- ✓ inviare il codice NRE tramite SMS al numero di cellulare dell'assistito

MEDICO TITOLARE DEL PAZIENTE

- Visualizzerà la voce **Dematerializzata: invio NRE per SMS** se, sulla postazione di lavoro, è presente la propria licenza di Progetto MESIR (ADD ON Lazio)
- Invierà il codice NRE per SMS, se le proprie credenziali Lazio, utilizzate per l'accesso al portale Salute Lazio, sono state registrate in: *Scambio dati -> Integrazione Lazio -> Strumenti -> Opzioni -> Imposta credenziali LAZIO*

UTENTE COLLABORATORE

- Visualizzerà la voce **Dematerializzata: invio NRE per SMS** se, sulla postazione di lavoro, è presente la licenza di Progetto MESIR (ADD ON Lazio) del medico titolare del paziente
- Potrà rinviare da *Gestione Studio*, tramite l'apposita icona , una qualsiasi prescrizione precedentemente dematerializzata, solo se ha registrato in Millewin le credenziali LAZIO del medico titolare del paziente.

La videata per l'inserimento delle credenziali Lazio, verrà mostrata effettuando l'accesso alla cartella clinica del paziente oppure quando si utilizzeranno le funzioni dell'accesso veloce (perché ad esempio ha diritti limitati)

UTENTE SOSTITUTO PURO

Se sulla postazione di lavoro sono presenti:

- a) la licenza del Progetto MESIR (ADD ON Lazio) del medico titolare del paziente
- b) le credenziali Lazio del medico titolare del paziente

il sostituto:

- visualizzerà la voce **Dematerializzata: invio NRE per SMS**
- potrà rinviare da *Gestione Studio* (tramite l'apposita icona **SMS**) una qualsiasi prescrizione precedentemente dematerializzata
- potrà approvare le prescrizioni predisposte dalla segretaria che ha scelto l'invio NRE per SMS

La videata per l'inserimento delle credenziali Lazio, verrà mostrata effettuando l'accesso alla cartella clinica del paziente oppure quando si utilizzeranno le funzioni dell'accesso veloce.

UTENTE TITOLARE ASSOCIATO

- Visualizzerà la voce **Dematerializzata: invio NRE per SMS**, sia per i propri assistiti che per gli assistiti del collega che sostituirà, se sulla postazione di lavoro, è presente la propria licenza di Progetto MESIR (ADD ON Lazio).
L'invio tramite SMS, avverrà sempre con le proprie credenziali LAZIO, anche per le prescrizioni predisposte dal collaboratore che ha scelto l'invio NRE per SMS (a prescindere dalla presenza dell'ADD ON Lazio del medico titolare del paziente che sostituirà)

Lazio: Invio SMS del NRE della ricetta farmaceutica

- Non visualizzerà per i propri assistiti la voce **Dematerializzata: invio NRE per SMS**, se sulla postazione di lavoro non è presente la propria licenza di Progetto MESIR (ADD ON Lazio). L'invio tramite SMS avverrà con le credenziali Lazio del medico titolare del paziente, il cui inserimento verrà richiesto quando effettuerà l'accesso alla cartella clinica del paziente oppure quando utilizzerà le funzioni dell'accesso veloce

Come inviare NRE della ricetta farmaceutica tramite SMS

- Effettuare la prescrizione farmaceutica
- Cliccare sull'icona della stampante di colore "nero"



- Dal menu a tendina *Tipo ricetta* scegliere la voce:
Dematerializzata: invio NRE per SMS

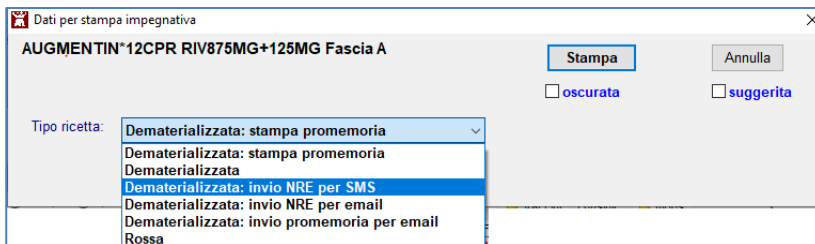

La finestra di dialogo "Dati per stampa impegnativa" mostra i dettagli di una ricetta per AUGMENTIN*12CPR RIV875MG+125MG Fascia A. Il menu a tendina "Tipo ricetta" è aperto, mostrando diverse opzioni. L'opzione "Dematerializzata: invio NRE per SMS" è evidenziata in blu. Altre opzioni visibili includono "Dematerializzata: stampa promemoria", "Dematerializzata", "Dematerializzata: invio NRE per email", "Dematerializzata: invio promemoria per email" e "Rossa".

Millewin mostrerà la videata per l'inserimento del numero di cellulare e la possibilità di salvarlo in anagrafica. Se il numero di cellulare è stato precedentemente registrato nell'anagrafica paziente, verrà visualizzato

Lazio: Invio SMS del NRE della ricetta farmaceutica

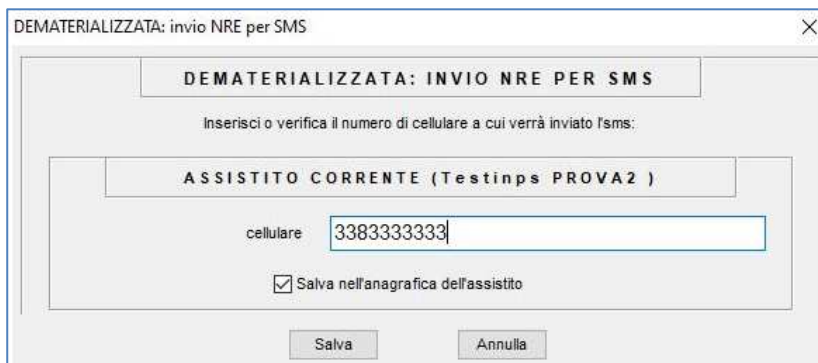

DEMATERIALIZED: INVIO NRE per SMS

DEMATERIALIZED: INVIO NRE PER SMS

Inserisci o verifica il numero di cellulare a cui verrà inviato l'sms:

ASSISTITO CORRENTE (Testinps PROVA2)

cellulare

Salva nell'anagrafica dell'assistito

Salva Annulla

- Cliccare su **Salva** per salvare e contemporaneamente inviare il NRE per SMS

ATTENZIONE

Nel caso in cui si decida di non salvare il numero di cellulare nell'anagrafica dell'assistito, togliere la spunta da **Salva nell'anagrafica dell'assistito**. Il pulsante non si chiamerà più **Salva**, ma si trasformerà in **Invia**

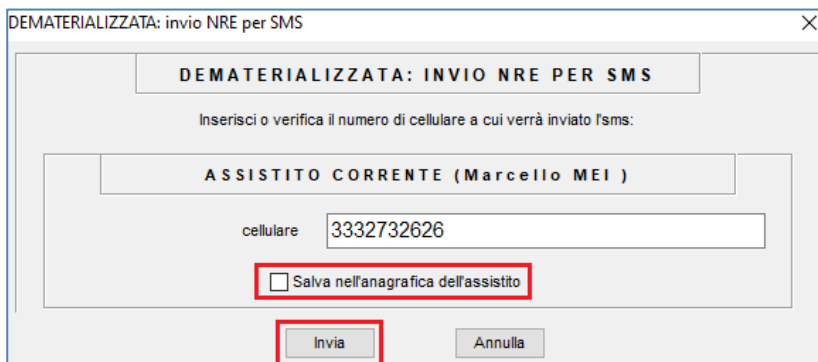

DEMATERIALIZED: INVIO NRE per SMS

DEMATERIALIZED: INVIO NRE PER SMS

Inserisci o verifica il numero di cellulare a cui verrà inviato l'sms:

ASSISTITO CORRENTE (Marcello MEI)

cellulare

Salva nell'anagrafica dell'assistito

Invia Annulla

IMPORTANTE

- ✓ La ricetta verrà dematerializzata, ma non stampata
- ✓ Il paziente della Regione Lazio riceverà sul cellulare il seguente SMS:

***"Regione Lazio. La sua ricetta elettronica del 09/07/2020
relativa al CF: PRVT* ha numero: 1200A4305039016. Porti il
numero in farmacia con la tessera sanitaria"***

N.B. – Il NRE, la data e le prime 4 lettere del CF, sono le parti variabili del messaggio. Vengono riportate solo le prime 4 lettere del codice fiscale + "*" come 5° carattere. Tale metodo servirà in farmacia per avere la ragionevole certezza che la TS presentata sia corrispondente a tale NRE.

- ✓ La ricezione del messaggio SMS da parte del paziente non è immediata. È necessario attendere qualche minuto

Come rinviare NRE della ricetta farmaceutica tramite SMS

Da *Gestore Studio* è possibile, per tutte le ricette dematerializzate farmaceutiche, inviare o rinviare il messaggio SMS:

- selezionare la prescrizione dall'elenco
- cliccare sull'apposita icona 

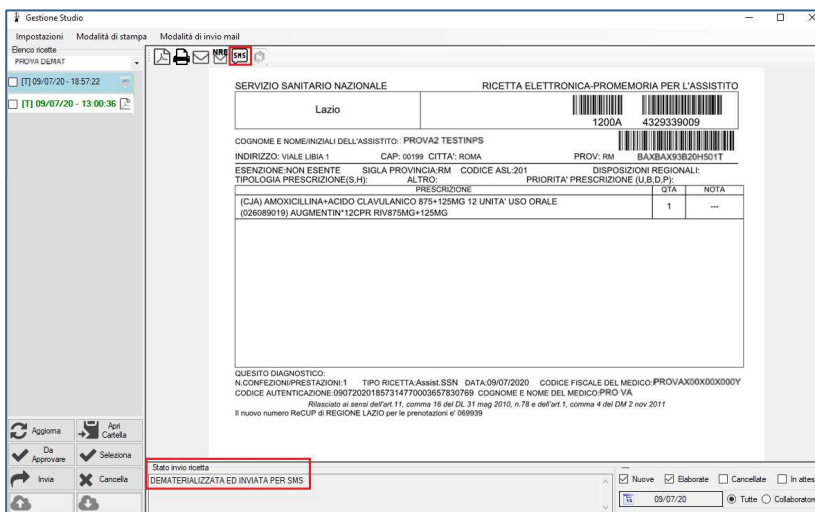

The screenshot shows the 'Gestore Studio' application window. The main area displays a prescription form for 'SERVIZIO SANITARIO NAZIONALE' and 'RICETTA ELETTRONICA-PROMEMORIA PER L'ASSISTITO'. The form includes fields for patient name (Lazio), address (VIALE LIBIA 1), and various codes. A table of prescriptions is visible, listing items like AMOXICILLINA and AUGMENTIN. At the bottom, a status bar shows 'Stato invio ricetta' and 'DEMATERIALIZEDATA ED INVIATA PER SMS'. A red box highlights this status bar. The bottom right corner contains buttons for 'Nuove', 'Elaborate', 'Cancellate', and 'In attesa'.

Caso in cui le credenziali Lazio sono errate o assenti

Se l'utente corrente (MMG titolare, sostituto, associato) non ha registrato in Millewin le credenziali Lazio oppure sono errate (scadute), la prescrizione verrà dematerializzata e non verrà inviato NRE per SMS.

L'utente verrà avvisato con il seguente messaggio a video che indica:

- di verificare la validità delle credenziali sul portale Salute Lazio
- come procedere all'inserimento delle credenziali dalla maschera di integrazione Lazio
- come inviare il NRE per SMS da *Gestione Studio*

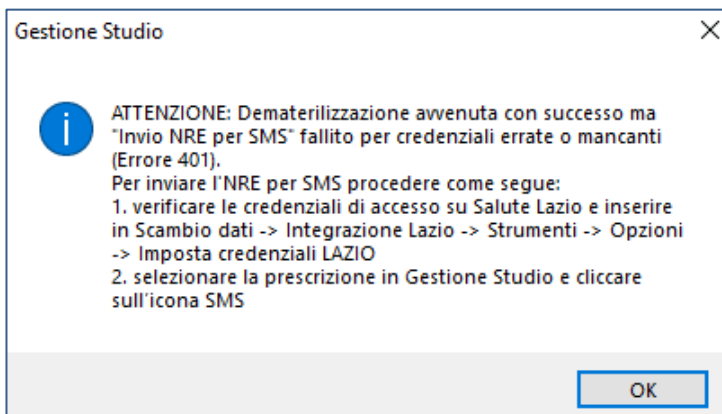

Lo stesso messaggio verrà visualizzato anche nella sezione *Stato invio ricetta* di *Gestione Studio*

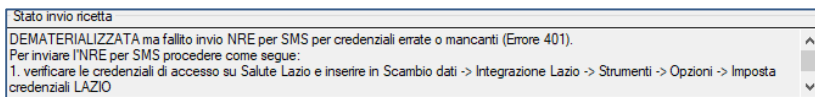

Lazio: Invio SMS del NRE della ricetta farmaceutica

Se l'utente corrente (MMG titolare, sostituto, associato) non ha registrato in Millewin le credenziali Lazio oppure sono errate (scadute), le prescrizioni predisposte dal collaboratore, che ha scelto l'invio NRE per SMS (perché in possesso della licenza ADD ON Lazio del medico titolare del paziente), quando verranno approvate ed inviate saranno dematerializzate, ma non verrà inviato il messaggio SMS. L'informazione di mancato invio verrà solamente mostrata nella sezione *Stato invio ricetta* di *Gestione Studio*

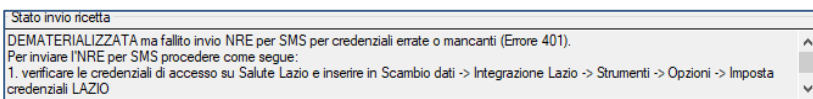

Se l'utente collaboratore non ha registrato in Millewin le credenziali Lazio del medico titolare del paziente oppure sono scadute (errate), quando cercherà da *Gestione Studio*, di inviare una precedente ricetta farmaceutica dematerializzata utilizzando l'apposita icona **SMS**, riceverà a video il seguente avviso:

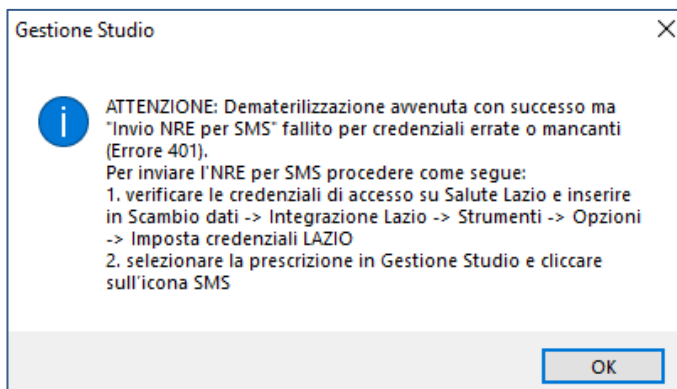

IMPORTANTE

Anche l'utente collaboratore potrà accedere alla videata di integrazione da: *Scambio dati -> Integrazione Lazio*