

MANUALE INTEGRAZIONE AVacS

campagna vaccinale 2022-2023



DATI PRODUTTORE





Via Di Collodi, 6/C
50141 Firenze
www.millewin.it

COME CONTATTARE MILLENNIUM

ASSISTENZA TECNICA

 800 949502 da rete fissa - 055 459 0530 da rete mobile
 Fax: 055 4554.420
 assistenza.millennium@dedalus.eu

UFFICIO COMMERCIALE

 800 949502 da rete fissa - 055 459 0530 da rete mobile
 Fax: 055 4554.420
 commerciale.millennium@dedalus.eu

Sommario

Credenziali.....	4
Invio vaccinazioni già registrate in Millewin	5
Registrazione singolo vaccino ed invio real-time	8
Registrazione vaccino	8
Invio real time	12
Modifica di una vaccinazione.....	12
Cancellazione di una vaccinazione.....	13
Errori ricevuti dal sistema AVacS	14

Sardegna: integrazione AVacS campagna vaccinale 2022-2023

Credenziali

L'autenticazione al sistema vaccinale avviene tramite credenziali AVacS che vengono salvate in Millewin nella maschera *Credenziali AVacS* presente nel menu Scambio dati→Integrazione Sardegna→Strumenti→Opzioni→Imposta credenziali AVacS

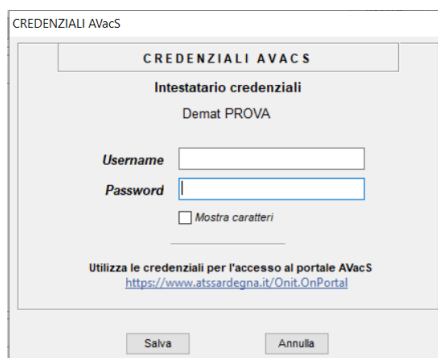
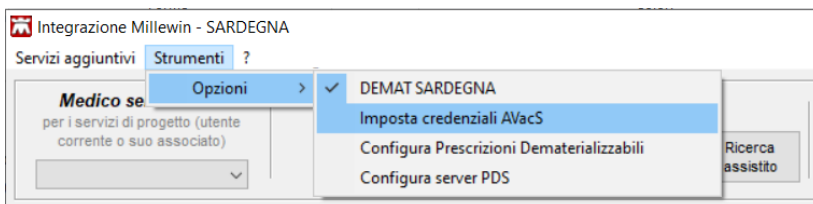

The screenshot shows the 'CREDENZIALI AVacS' form. It has a title bar 'CREDENZIALI AVacS' and a subtitle 'Instestatorio credenziali Demat PROVA'. There are two input fields: 'Username' and 'Password'. Below the password field is a checkbox labeled 'Mostra caratteri'. At the bottom, there is a note: 'Utilizza le credenziali per l'accesso al portale AVacS' with the URL https://www.atssardegna.it/Onit_OnPortal. There are 'Salva' and 'Annulla' buttons at the bottom.

In caso di problemi relativi alle credenziali di autenticazione i MMG/PLS potranno rivolgersi ai servizi di assistenza “Evo-Medir”, integrata con la “Gestione del servizio AVacS”.

Il servizio di Help Desk è disponibile dal lunedì al venerdì dalle 09:00 alle 18.00 ai seguenti recapiti:

- 070.2779419
- 800667799

Email: supportoavacs@sardegna.it

Sardegna: integrazione AVacS campagna vaccinale 2022-2023

Invio vaccinazioni già registrate in Millewin

Per la campagna vaccinale 2022-2023, ai MMG è stato indicato di non procedere alla registrazione delle vaccinazioni sul portale AVacS, bensì procedere all'inserimento, quindi all'invio dalla cartella clinica.

All'avvio di Millewin, se presenti vaccinazioni da inviare, comparirà la seguente maschera

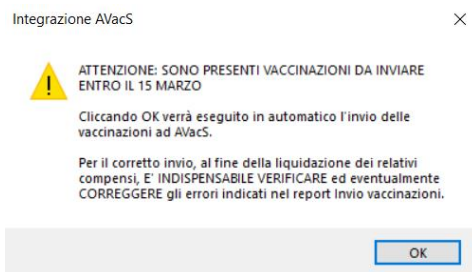

Cliccando su **OK** viene avviato il processo di estrazione ed invio delle vaccinazioni precedentemente inserite.

NB: se non registrate in precedenza come su indicato, sarà richiesto l'inserimento delle credenziali AVacS.

Viene mostrata a video la maschera *Invio vaccinazioni AVacS*, che potrà essere ridotta ad icona per continuare a lavorare in Millewin: il processo di estrazione ed invio proseguirà in background.

Al termine, se presenti errori, verrà mostrato il messaggio seguente:

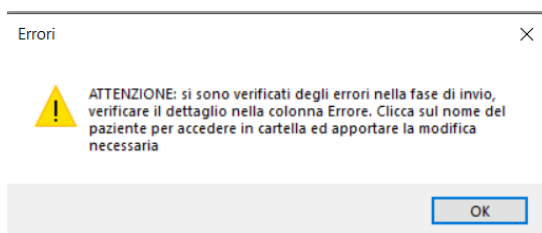

Sardegna: integrazione AVacS campagna vaccinale 2022-2023

Se in fase di estrazione vengono individuate vaccinazioni prive di sito inoculo (nella colonna errore: - *Salvataggio non effettuato. I seguenti campi obbligatori non sono stati valorizzati: CodiceSitoInoculazione*) verrà proposta l'impostazione di un default **al solo fine di poter consentire l'invio; il dato selezionato non verrà registrato in cartella.**

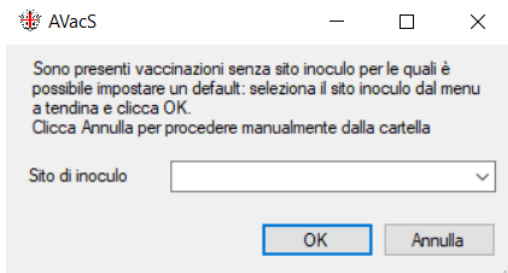

Se si desidera procedere all'impostazione del medesimo sito di inoculo per tutte le vaccinazioni ove il dato risulti mancante, selezionare dal menu a tendina quello desiderato e cliccare *OK*. Per una corretta registrazione del dato mancante, procedere alla correzione manuale nelle singole vaccinazioni, cliccando sul tasto *Annulla*.

Sardegna: integrazione AVaCS campagna vaccinale 2022-2023

Invio vaccinazioni (AVaCS)

Filtri: **Paese** **Sub** **Single** **Notas**

Mostra **Colonne** **Seleziona** **Stampa** **Stampa** **Stampa**

Vaccini **Antidote** **Autoprescrizione**

Visualizza dati presenti nel server

Data	Cognome Nome	Codice Fiscale	Nome	Default	Stato	SI	Da inviare	Errore
14-10-22	MILLENWIN	5	TE 789 159A-MQ022 23 Leds E63	20800	<input checked="" type="radio"/>	<input checked="" type="radio"/>	<input checked="" type="checkbox"/>	1) Sottotipo non affidato, leggere come dettagliato nella nota del vaccinato
14-10-22	PRESINCOCCO	1738	159B C38A-MQ Leds CR266	221108	<input checked="" type="radio"/>	<input checked="" type="radio"/>	<input checked="" type="checkbox"/>	2) Sottotipo non affidato, leggere come dettagliato nella nota del vaccinato
18-10-11-22	MILLENWIN	5	TE 789 159A-MQ022 23 Leds E24	20800	<input checked="" type="radio"/>	<input checked="" type="radio"/>	<input checked="" type="checkbox"/>	3) Sottotipo non affidato, leggere come dettagliato nella nota del vaccinato
18-10-11-22	VANGARIP	TE 789 159B 2023-0223 Leds W05076	32040		<input checked="" type="radio"/>	<input checked="" type="radio"/>	<input checked="" type="checkbox"/>	4) Sottotipo non affidato, leggere come dettagliato nella nota del vaccinato
28-11-22	PRESINCOCCO	1738	159B C38A-MQ Leds CR266	221108	<input checked="" type="radio"/>	<input checked="" type="radio"/>	<input checked="" type="checkbox"/>	5) Sottotipo non affidato, leggere come dettagliato nella nota del vaccinato
28-11-22	PRESINCOCCO	1738	159B C38A-MQ Leds CR266	221108	<input checked="" type="radio"/>	<input checked="" type="radio"/>	<input checked="" type="checkbox"/>	6) Sottotipo non affidato, leggere come dettagliato nella nota del vaccinato
14-11-22	PRESINCOCCO	1738	159B C38A-MQ Leds CR266	221108	<input checked="" type="radio"/>	<input checked="" type="radio"/>	<input checked="" type="checkbox"/>	7) Sottotipo non affidato, leggere come dettagliato nella nota del vaccinato
14-11-22	MILLENWIN	5	TE 789 159A-MQ022 23 Leds E63	20800	<input checked="" type="radio"/>	<input checked="" type="radio"/>	<input checked="" type="checkbox"/>	8) Sottotipo non affidato, leggere come dettagliato nella nota del vaccinato
14-11-22	MILLENWIN	5	TE 789 159A-MQ022 23 Leds E24	20800	<input checked="" type="radio"/>	<input checked="" type="radio"/>	<input checked="" type="checkbox"/>	9) Sottotipo non affidato, leggere come dettagliato nella nota del vaccinato
14-11-22	MILLENWIN	5	TE 789 159A-MQ022 23 Leds E63	20800	<input checked="" type="radio"/>	<input checked="" type="radio"/>	<input checked="" type="checkbox"/>	10) Sottotipo non affidato, leggere come dettagliato nella nota del vaccinato
14-11-22	PRESINCOCCO	1738	159B C38A-MQ Leds CR266	221108	<input checked="" type="radio"/>	<input checked="" type="radio"/>	<input checked="" type="checkbox"/>	11) Sottotipo non affidato, leggere come dettagliato nella nota del vaccinato
14-11-22	PRESINCOCCO	1738	159B C38A-MQ Leds CR266	221108	<input checked="" type="radio"/>	<input checked="" type="radio"/>	<input checked="" type="checkbox"/>	12) Sottotipo non affidato, leggere come dettagliato nella nota del vaccinato
14-11-22	MILLENWIN	5	TE 789 159A-MQ022 23 Leds E24	20800	<input checked="" type="radio"/>	<input checked="" type="radio"/>	<input checked="" type="checkbox"/>	13) Sottotipo non affidato, leggere come dettagliato nella nota del vaccinato
14-11-22	MILLENWIN	5	TE 789 159A-MQ022 23 Leds E63	20800	<input checked="" type="radio"/>	<input checked="" type="radio"/>	<input checked="" type="checkbox"/>	14) Sottotipo non affidato, leggere come dettagliato nella nota del vaccinato
14-11-22	MILLENWIN	5	TE 789 159A-MQ022 23 Leds E24	20800	<input checked="" type="radio"/>	<input checked="" type="radio"/>	<input checked="" type="checkbox"/>	15) Sottotipo non affidato, leggere come dettagliato nella nota del vaccinato
14-11-22	MILLENWIN	5	TE 789 159A-MQ022 23 Leds E63	20800	<input checked="" type="radio"/>	<input checked="" type="radio"/>	<input checked="" type="checkbox"/>	16) Sottotipo non affidato, leggere come dettagliato nella nota del vaccinato
14-11-22	MILLENWIN	5	TE 789 159A-MQ022 23 Leds E24	20800	<input checked="" type="radio"/>	<input checked="" type="radio"/>	<input checked="" type="checkbox"/>	17) Sottotipo non affidato, leggere come dettagliato nella nota del vaccinato
14-11-22	MILLENWIN	5	TE 789 159A-MQ022 23 Leds E63	20800	<input checked="" type="radio"/>	<input checked="" type="radio"/>	<input checked="" type="checkbox"/>	18) Sottotipo non affidato, leggere come dettagliato nella nota del vaccinato
14-11-22	MILLENWIN	5	TE 789 159A-MQ022 23 Leds E24	20800	<input checked="" type="radio"/>	<input checked="" type="radio"/>	<input checked="" type="checkbox"/>	19) Sottotipo non affidato, leggere come dettagliato nella nota del vaccinato
14-11-22	MILLENWIN	5	TE 789 159A-MQ022 23 Leds E63	20800	<input checked="" type="radio"/>	<input checked="" type="radio"/>	<input checked="" type="checkbox"/>	20) Sottotipo non affidato, leggere come dettagliato nella nota del vaccinato
14-11-22	MILLENWIN	5	TE 789 159A-MQ022 23 Leds E24	20800	<input checked="" type="radio"/>	<input checked="" type="radio"/>	<input checked="" type="checkbox"/>	21) Sottotipo non affidato, leggere come dettagliato nella nota del vaccinato
14-11-22	MILLENWIN	5	TE 789 159A-MQ022 23 Leds E63	20800	<input checked="" type="radio"/>	<input checked="" type="radio"/>	<input checked="" type="checkbox"/>	22) Sottotipo non affidato, leggere come dettagliato nella nota del vaccinato
14-11-22	MILLENWIN	5	TE 789 159A-MQ022 23 Leds E24	20800	<input checked="" type="radio"/>	<input checked="" type="radio"/>	<input checked="" type="checkbox"/>	23) Sottotipo non affidato, leggere come dettagliato nella nota del vaccinato
14-11-22	MILLENWIN	5	TE 789 159A-MQ022 23 Leds E63	20800	<input checked="" type="radio"/>	<input checked="" type="radio"/>	<input checked="" type="checkbox"/>	24) Sottotipo non affidato, leggere come dettagliato nella nota del vaccinato
14-11-22	MILLENWIN	5	TE 789 159A-MQ022 23 Leds E24	20800	<input checked="" type="radio"/>	<input checked="" type="radio"/>	<input checked="" type="checkbox"/>	25) Sottotipo non affidato, leggere come dettagliato nella nota del vaccinato
14-11-22	MILLENWIN	5	TE 789 159A-MQ022 23 Leds E63	20800	<input checked="" type="radio"/>	<input checked="" type="radio"/>	<input checked="" type="checkbox"/>	26) Sottotipo non affidato, leggere come dettagliato nella nota del vaccinato
14-11-22	MILLENWIN	5	TE 789 159A-MQ022 23 Leds E24	20800	<input checked="" type="radio"/>	<input checked="" type="radio"/>	<input checked="" type="checkbox"/>	27) Sottotipo non affidato, leggere come dettagliato nella nota del vaccinato
14-11-22	MILLENWIN	5	TE 789 159A-MQ022 23 Leds E63	20800	<input checked="" type="radio"/>	<input checked="" type="radio"/>	<input checked="" type="checkbox"/>	28) Sottotipo non affidato, leggere come dettagliato nella nota del vaccinato
14-11-22	MILLENWIN	5	TE 789 159A-MQ022 23 Leds E24	20800	<input checked="" type="radio"/>	<input checked="" type="radio"/>	<input checked="" type="checkbox"/>	29) Sottotipo non affidato, leggere come dettagliato nella nota del vaccinato
14-11-22	MILLENWIN	5	TE 789 159A-MQ022 23 Leds E63	20800	<input checked="" type="radio"/>	<input checked="" type="radio"/>	<input checked="" type="checkbox"/>	30) Sottotipo non affidato, leggere come dettagliato nella nota del vaccinato

Per le vaccinazioni inviate con successo, nella colonna **ID** sarà indicato il codice assegnato da AVaCS. Saranno invece indicati nella colonna **Errore** i dati non valorizzati e/o non indicati correttamente e che dovranno essere corretti manualmente per ogni singola vaccinazione. Come indicato dal messaggio precedente, è possibile cliccare sul nominativo del paziente per accedere alla relativa cartella e modificare la vaccinazione di interesse.

La maschera *Invio vaccinazioni AVaCS* potrà essere avviata accedendo al menu Scambio dati → Integrazione Sardegna → Servizi Aggiuntivi

 Integrazione Millewin - SARDEGNA

Servizi aggiuntivi Strumenti ?

- Invio Vaccinazioni (AVaCS)
- Gestione certificati di malattia
- Registrare assunzione di responsabilità per accesso FSE.

Registrazione singolo vaccino ed invio real-time

Registrazione vaccino

Accedere nella cartella clinica del paziente interessato e posizionarsi nel folder *Vaccini*; nel caso in cui precedentemente sia stato già registrato un vaccino troveremo predisposta in cartella la riga di inserimento, per procedere sarà necessario cliccare sulla data del vaccino

Terapie	Richieste	Vaccini	consigli	mBds	Scadenze
<i>Scadenza</i>	<i>Vaccino</i>		<i>Ricicl.Data</i>		<i>Note</i>
			00.00.0000		
26/09/23	INFLUENZA		00.00.0000	at	
	INFLUENZA		26.09.2022		

Nel caso in cui si tratti di una prima registrazione, cliccare sulla riga vuota

Terapie	Richieste	Vaccini	consigli	mBds	Scadenze
<i>Scadenza</i>	<i>Vaccino</i>		<i>Ricicl.Data</i>		<i>Note</i>
			00.00.0000		

Sardegna: integrazione AVacS campagna vaccinale 2022-2023

Selezionare il vaccino interessato e cliccare su OK

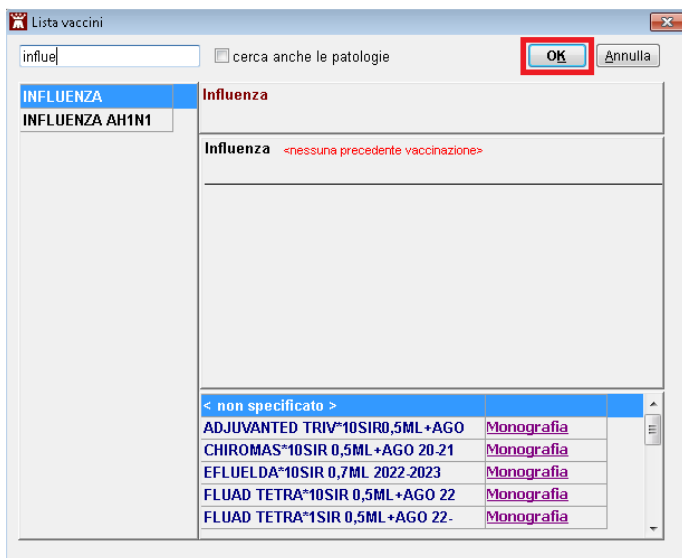

< non specificato >		
ADJUVANTED TRIV*10SIR0,5ML+AGO		Monografia
CHIROMAS*10SIR 0,5ML+AGO 20-21		Monografia
EFLUELDA*10SIR 0,7ML 2022-2023		Monografia
FLUAD TETRA*10SIR 0,5ML+AGO 22		Monografia
FLUAD TETRA*1SIR 0,5ML+AGO 22-		Monografia

Procedere alla registrazione del vaccino impostando i **campi obbligatori**:

la **data di somministrazione**

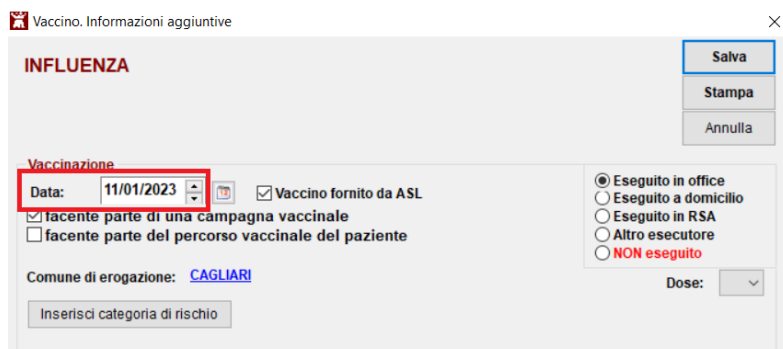

INFLUENZA

Salva
Stampa
Annulla

Vaccinazione

Data: 11/01/2023 Vaccino fornito da ASL

facente parte di una campagna vaccinale
 facente parte del percorso vaccinale del paziente

Comune di erogazione: [CAGLIARI](#)

Inserisci categoria di rischio

Eseguito in office
 Eseguito a domicilio
 Eseguito in RSA
 Altro esecutore
 NON eseguito

Dose:

Sardegna: integrazione AVacS campagna vaccinale 2022-2023

il comune di erogazione

Vaccino. Informazioni aggiuntive

INFLUENZA

Salva
Stampa
Annulla

Vaccinazione

Data: 11/01/2023 Vaccino fornito da ASL

facente parte di una campagna vaccinale
 facente parte del percorso vaccinale del paziente

Comune di erogazione: **CAGLIARI**

Eseguito in office
 Eseguito a domicilio
 Eseguito in RSA
 Altro esecutore
 NON eseguito

Dose:

la condizione di rischio e la condizione sanitaria

INFLUENZA

Vaccinazione

Data: 11/01/2023 Vaccino fornito da ASL

facente parte di una campagna vaccinale
 facente parte del percorso vaccinale del paziente

Comune di erogazione: **CAGLIARI**

Reazione avversa ...
Sito inoculo: Site inoculazione: Altro sito d'inoculo, V...

Note:

Vaccino utilizzato

Aggiungi vaccino

Lotto N° Scadenza

Categoria di rischio

Elenco categorie a rischio per il vaccino INFLUENZA

ALCOOLISMO CRONICO
ALTRO
ASPLENIA ANATOMICA O FUNZIONALE E CANDIDATI ALLA SPLENECTOMIA
BPCC
CHEMIOTERAPIA O RADIOTERAPIA
COAGULOPATIE
DATO NON DISPONIBILE
DEFICIT DEL COMPLEMENTO
DEFICIT DELL'IMMUNITA' CELLULARE
DEFICIT DELL'IMMUNITA' UMORALE
DIABETE MELLITO E ALTRE ENDOCRINOPATIE
DONATORI DI SANGUE E ALTRE CONDIZIONI A RISCHIO
ALTRA ATTIVITA' LAVORATIVA A RISCHIO
ALTRO
BAMB E ADOL IN AC SALLICICO
CONDIZIONI DI RISCHIO (6 M- 65 AA)
CONTATTO CON ANIMALI
CONTATTO DI CASO
DATO NON DISPONIBILE
DETTENUTO
DONATORE DI SANGUE
DONATORE DI SANGUE GRUPPO SANG RARO
DONNA IN ETA' FERTILE
DONNA IN ETA' FERTILE
Diagnosi o condizione sanitaria a rischio:
Non indicata

il sito inoculo e la via di somministrazione

Comune di erogazione: **CAGLIARI**

Sito inoculo

Inserisci categoria di rischio

Reazione avversa ...

Sito inoculo

Note:

Sito inoculo: **Deltoide destro**

Via di somministrazione: **Intramuscolare**

facente parte di una campagna vaccinale
 facente parte del percorso vaccinale del paziente

Annulla OK

Sardegna: integrazione AVacS campagna vaccinale 2022-2023

i dati relativi al vaccino somministrato:

- **vaccino**
- **lotto**
- **scadenza**

Vaccino. Informazioni aggiuntive

INFLUENZA

Salva
Stampa
Annulla

Vaccinazione

Data: 11/01/2023 Vaccino fornito da ASL

facente parte di una campagna vaccinale
 facente parte del percorso vaccinale del paziente

Comune di erogazione: CAGLIARI Dose: ▾

Cambia categoria di rischio ASPLENIA ANATOMICA O FUNZIONALE E CANDIDATI ALLA SPLENECTOMIA
DONATORE DI SANGUE

Reazione avversa ...

Sito inoculo Site inoculation: Altro sito d'inoculo, Via di somministrazione: Intramuscolare

Note: Medico responsabile vaccinazione: PROVADEMAT

Vaccino utilizzato

Aggiungi vaccino

Lotto N° Scadenza Lotto: 00/00/0000

Cliccando sul tasto **Ricopia un vaccino e lotto ...** verrà visualizzato l'elenco dei vaccini e lotti precedentemente registrati.

Saranno altresì mostrati gli eventuali vaccini (e relativi lotti) censiti da AVacS, contrassegnati dalla dicitura "verificato", come ad esempio:

FLUAD TETRA*10SIR+AGO 22-23 Lotto N° 0118B1A verificato
FLUAD TETRA*10SIR+AGO 22-23 Lotto N° 5200B1A verificato
EFLUELDA*1SIR+AGO 22-23 Lotto N° UJ896AD

Sardegna: integrazione AVacS campagna vaccinale 2022-2023

Invio real time

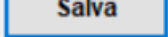
Una volta compilati tutti i campi, cliccando sul tasto  viene eseguito l'invio al sistema AVacS. Se i dati inseriti risultano tutti corretti, viene notificato l'avvenuto invio

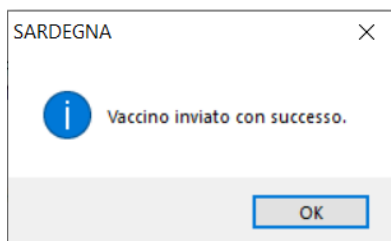

In caso di mancato invio, ad esempio per problemi al sistema AVacS, sarà notificato l'errore rilevato

Sarà possibile salvare la vaccinazione in cartella: l'invio della stessa potrà essere eseguito sia accedendo nuovamente alla maschera di compilazione e cliccando sul tasto *Salva* sia dalla maschera Invio vaccinazioni AVacS.

Modifica di una vaccinazione

Per modificare un vaccino inviato in precedenza, accedere alla relativa maschera di compilazione, apportare la modifica desiderata e cliccare su *Salva*. Verrà notificato l'avvenuto invio (come da immagine precedente)

Cancellazione di una vaccinazione

Per cancellare un vaccino inviato in precedenza, selezionare quello desiderato dalla lista delle vaccinazioni presenti nel paziente e procedere alla cancellazione (cliccando F3 o selezionando l'apposita icona ). La vaccinazione sarà cancellata dalla cartella del paziente ed annullata sul server AVacS

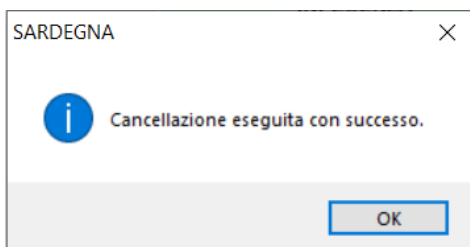

Errori ricevuti dal sistema AVacS

Nella tabella che segue riportiamo gli errori più frequenti che possono essere restituiti dal sistema AVacS, mostrati nella maschera Invio vaccinazioni, ed i relativi interventi da effettuare:

ERRORE	POSSIBILE CAUSA	INTERVENTO
<i>Autenticazione fallita: credenziali non presenti o errate"</i>	Credenziali AVacS non inserite, non valide o scadute	Verificare le credenziali sul portale AVacS; se l'errore persiste contattare AVacS
<i>I seguenti campi non sono stati valorizzati: [...]</i> esempio: CodiceCondizioneSanitaria, CodiceCondizioneRischio	registrazione incompleta	modificare la singola vaccinazione, compilando il dato mancante
<i>L'associazione specificata è già stata registrata al paziente, nella stessa data</i>	Sono state inserite due vaccinazioni per lo stesso paziente nella stessa data	Eliminare vaccinazione duplicata
<i>L'associazione specificata non è presente in anagrafe"</i>	È stato inserito un vaccino non censito da AVacS	Se è stato selezionato un vaccino non corretto, correggere il dato nella singola vaccinazione; altrimenti contattare AVacS

Sardegna: integrazione AVacS
campagna vaccinale 2022-2023

<i>È già stata effettuata la stessa associazione vaccinale per il paziente, in una data più recente di quella specificata"</i>	Sono state inserite due vaccinazioni per lo stesso paziente, con due date differenti ed è stata inviata prima quella con data successiva	In caso di erronea duplicazione, eliminare vaccinazione duplicata; nel caso in cui siano state effettivamente eseguite due vaccinazioni nella stessa campagna vaccinale, annullare l'invio e procedere all'invio cronologico delle vaccinazioni
<i>Non è possibile eseguire l'associazione vaccinale ... con farmaco ..."</i>	È stato inserito un vaccino non censito da AVacS	Se è stato selezionato un vaccino non corretto, correggere il dato nella singola vaccinazione; altrimenti contattare AVacS