

74^o Congresso Nazionale

2-7 ottobre 2017

**Complesso Chia Laguna
Domus de Maria (CA)**



RAZIONALE

Nel numero di agosto del 2006, il New England Journal Of Medicine, in un articolo di Thomas Bodenheimer dal titolo "Will it survive? paventava la scomparsa delle "Primary care". La rivista sosteneva che il futuro della disciplina è strettamente legato alla capacità di rispondere adeguatamente alla **sfida delle malattie croniche**, attraverso radicali cambiamenti nella cultura dei medici e nell'organizzazione delle loro attività. L'articolo concludeva che in assenza di cambiamenti rapidi le cure primarie saranno affidate alle professioni sanitarie non mediche. Queste valutazioni furono ampiamente condivise dai *General Practitioners* inglesi nel loro documento del 2007 "The Future Direction of General Practice". La necessità di un profondo rinnovamento culturale e organizzativo dei medici di famiglia è peraltro presente ormai da alcuni anni anche in Italia.

L'insieme di disease management, controllo di qualità e pagamento per performance (P4P) **offre alle cure primarie e ai medici di famiglia l'opportunità di conquistare la leadership in una sanità che ancora non riesce a trovare una ricetta efficace e credibile nella lotta contro le malattie croniche**. Una leadership che necessariamente deve poggiare su una serie di alleanze (con un ampio ventaglio di figure professionali e, prima ancora, con i propri assistiti) e sulla "accountability" (ovvero la capacità di rendere conto con dati alla mano, in ogni momento, dei risultati del proprio lavoro).

Oggi le **patologie croniche** rappresentano certamente una delle principali emergenze per il sistema sanitario italiano, il quale, dal canto suo, scarica troppi oneri sulle spalle del paziente cronico e dei suoi familiari. Inoltre un modello fortemente incentrato sul ricovero crea una domanda distorta, un aumento dei costi e uno sbilanciamento nella qualità dei servizi.

Lo spostamento delle cure dal centro di ricovero al domicilio implica

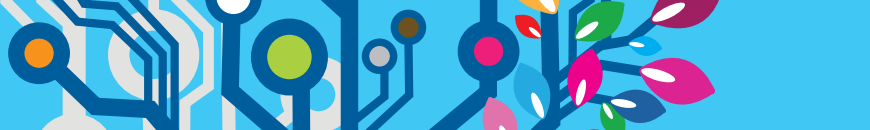

l'organizzazione di modelli di servizio personalizzati e a geometria variabile, in cui si sviluppi **un "disease management" nel trattamento delle cronicità** (es. *Chronic Care Model*) e si diffondano **i principi e le tecniche di controllo della "qualità" delle cure** (es: *Quality Assurance in Health Care*)

I medici di famiglia hanno dovuto confrontarsi con un nuovo lessico e con nuovi impegni, si è creato persino un nuovo modo di remunerazione (*pay-for-performance*) basato su indicatori attraverso cui si possono identificare e premiare i gruppi di medici con i migliori risultati e destinato a incidere profondamente sull'organizzazione delle attività. **La diffusione del disease management, del controllo di qualità e del Pay for Performance ha costituito nel sistema delle cure primarie e della medicina generale, laddove è stata realizzata, una potente innovazione.**

Il *Chronic Care Model* in molte parti del mondo ha trasformato l'organizzazione della medicina di famiglia, fornendo una solida cornice concettuale per l'indispensabile innovazione. Ma mentre questa prevede la centralità del paziente, spesso il modello è stato usato e ha funzionato bene nella gestione di singole malattie, diventando però inevitabilmente *disease-centered*.

Barbara Starfield e Iona Heath, medici di famiglia e cultrici della materia, hanno ripetutamente messo in guardia la comunità scientifica e il mondo medico sulla deriva *disease-centered* del CCM.

Sulla base di tali riflessioni l'*American College of Physicians* ha approvato nel 2007 un Manifesto etico dal titolo **"Pay- for-performance principles that promote patient-centered care"** dove si legge: "Le misure di qualità dovrebbero rendere riconoscibile l'assistenza globale d'eccellenza. Esse devono premiare l'efficace gestione delle forme complesse di co-morbilità, venendo incontro ai bisogni di supporto e

RAZIONALE

di comunicazione dei pazienti, garantendo la continuità dell'assistenza e gli altri elementi distintivi dell'assistenza globale. Tutti gli indicatori devono sostenere e valorizzare un'appropriata assistenza al paziente e la relazione medico-paziente.”

I medici di medicina generale in Italia, attraverso le organizzazioni di categoria e le società scientifiche da anni stanno preparandosi e candidandosi alla gestione territoriale dei pazienti cronici. Sono stati realizzati studi, progetti di respiro più o meno ampio, con importanti risultati positivi laddove vi è stato impegno della parte pubblica, ma a macchia di leopardo e con mancanza di continuità, malgrado i traguardi raggiunti.

Il Congresso tratterà i temi della risposta della Medicina Generale alla sfida delle cronicità, il bisogno di attuare percorsi integrati di gestione dei pazienti, la necessità di monitorare e di misurare i risultati delle attività dei professionisti (come singoli e come gruppi), e di confrontarli in una ottica di miglioramento continuo delle performance con la scelta di indicatori che misurino e facciano risaltare lo specifico della medicina generale, la presa in carico globale, la cura delle complessità, delle comorbidità, della fragilità.

È sicuramente più facile trovare indicatori per valutare la riuscita di un difficile intervento chirurgico che quelli per valutare il mantenimento di una qualità di vita autonoma accettabile in una persona anziana con pluripatologie croniche. Ma anche ciò fa parte della sfida che la complessità dell'individuo lancia a chi si occupa di sanità.

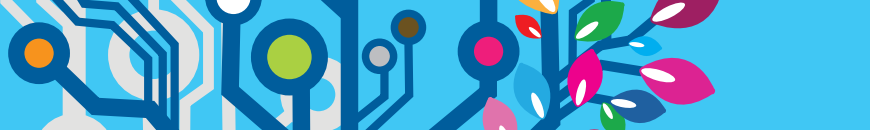

ORGANIZZAZIONE DEI LAVORI CONGRESSUALI

I lavori del Congresso saranno articolati in:

TAVOLE ROTONDE

tavole rotonde della durata di 1-2 ore
da svolgersi in plenaria

CORSI MASTER

eventi della durata di 6-8 ore rivolti ad un numero
selezionato di partecipanti

WORKSHOP E SEMINARI

eventi della durata di 2 ore rivolti ad un numero
selezionato di partecipanti

1

9,00-10,30

Programma PLENARIA

2 lunedì
ottobre
2017

INAUGURAZIONE DEL CONGRESSO

ECM 247-198650

Apertura del Congresso **Silvestro Scotti**

Presentazione del Congresso **Malek Mediati**

Di che cosa parliamo in questo Congresso **Donatella Alesso**

Interventi di:

- **Raimondo Ibba**
- **Giovanni Barroccu**
- **Umberto Antonio Nevisco**

Premio Mario Boni

10,30-12,30

TAVOLA ROTONDA EVOLUZIONE DELLA MEDICINA GENERALE: LA PERSONALIZZAZIONE DELLE CURE COME INDICATORE DI PERFORMANCE

ECM 247-198650

Moderatore: **Giacomo Caudo**

Intervengono: **Donatella Alesso, Fabio Bono, Gilberto Gentili, Stefano Ivis**

12,30-13,30

TAVOLA ROTONDA VALORE DELLA PREVENZIONE VACCINALE

ECM 247-198650

Moderatore: **Donatella Alesso**

Intervengono: **Tommassa Maio, Caterina Pizzutelli, Massimo Giorgio Visentin, Antonella Zampa**



9,00-11,00

TAVOLA ROTONDA
LA RICERCA IN MEDICINA GENERALE STRUMENTO
PER IL MANAGEMENT DELLE PATOLOGIE CRONICHE

ECM 247-198650

Moderatore: **Vittorio Boscherini, Walter Marrocco**

Intervengono: **Mario Eandi, Giuseppe Ippolito, Giovanni Leonardi,**
Paolo Misericordia



1

9,30-11,30

Programma PLENARIA

4 mercoledì
ottobre
2017

TAVOLA ROTONDA LA NUOVA RESPONSABILITÀ PROFESSIONALE DEL PERSONALE SANITARIO

ECM 247-198650

Moderatore: **Stefano Zingoni**

Intervengono: **Giuseppe Chinè, Claudio Cricelli, Federico Gelli, Massimo Lasalvia, Matteo Laterza, Francesco Ripa Di Meana**

11,30-13,30

TAVOLA ROTONDA LE CURE PRIMARIE TRA ACN, INDICATORI DI PERFORMANCE E BISOGNI DEI CITTADINI

ECM 247-198650

Moderatore: **Pier Luigi Bartoletti**

Introduzione a cura di **Federico Spandonaro**

Intervengono: **Tonino Aceti, Lucia Borsellino, Angelo Lino Del Favero, Vincenzo Pomo, Antonio Saitta, Gennaro Volpe, Nino Cartabellotta**

15,00-17,00

SESSIONE ISTITUZIONALE

(SESSIONE FUORI ACCREDITAMENTO ECM)

Intervengono:

- Massimo Scaccabarozzi
- Enrique Hausermann
- Roberta Chersevani
- Massimo Garavaglia
- Antonio Saitta

RELAZIONE DEL SEGRETARIO GENERALE NAZIONALE, Silvestro Scotti
INTERVENTO DEL MINISTRO DELLA SALUTE, Beatrice Lorenzin

9,00-11,00

TAVOLA ROTONDA

VACCINAZIONI DIRITTO INDIVIDUALE E DOVERE SOCIALE

Intervengono: **Roberto Burioni, Fortunato D'Ancona, Tommasa Maio, Sabrina Nardi, Roberta Siliquini**

18,30-20,30

**CONFRONTO TRA DELEGATI ED ESECUTIVO NAZIONALE
SU ALCUNE AREE TEMATICHE DI PARTICOLARE RILIEVO**

- Rinnovo Convenzione Nazionale e dinamiche contrattuali locali
- Rapporti con la professione
- Vita associativa negli organismi periferici del sindacato
- Aggiornamento codice di autodisciplina per l'esercizio del diritto di sciopero (sciopero informativo)



1

9,00-11,00

Programma **PLENARIA**

6 venerdì
ottobre
2017

TAVOLA ROTONDA RICAMBIO GENERAZIONALE E "CRISI" DELLA MEDICINA GENERALE

ECM 247-198650

Moderatore: **Filippo Anelli**

Introduzione: **Alberto Oliveti**

Intervengono: **Luigi Galvano, Maria Del Zompo, Rossana Ugenti,**
Rappresentante del MIUR

11,30-13,30

TAVOLA ROTONDA BPCO: NUOVE LLGG GOLD E L'IMPLEMENTAZIONE IN ITALIA

ECM 247-201836

Con il contributo non condizionante di Novartis

Crediti Assegnati 1,4

Moderatore: **Walter Marrocco, Fiorenzo Corti**

Intervengono: **Francesco Bruno Arturo Blasi, Fausto De Michele,**
Enrico Desideri, Roberto Messina

14,30-16,30

TAVOLA ROTONDA LA MEDICINA DI GENERE

ECM 247-202337

Moderatore: **Walter Marrocco, Francesca Camardella** Intervengono:
Flavia Franconi, Daniela Livadiotti, Mario Melazzini, Valter
Malorni

(RELAZIONE FUORI ACCREDITAMENTO ECM)

Ricerca clinica nella medicina di genere: **Delia Colombo**

16,30-18,00

DALLA CONTINUITÀ ASSISTENZIALE ALLA CONTINUITÀ DELL'ASSISTENZA: INIZIATIVA, PERFORMANCE E RETE PER UN FUTURO CHE DIA SENSO AD UN NOME

(SESSIONE FUORI ACCREDITAMENTO ECM)

A cura del settore FIMMG Continuità Assistenziale

9,00-11,00

**TAVOLA ROTONDA
LA FORMAZIONE TRA CRONICITÀ, CARENZE
E INNOVAZIONE: LE PROSPETTIVE DI UNA CATEGORIA**

ECM 247-198650

Intervengono: **Michele Abbinante, Daniele Angioni, Noemi Lopes, Giovanni Papa, Alessandra Taraschi**

11,00-13,00

ESPERIENZE DEL TERRITORIO

ECM 247-202452

Crediti Assegnati 1,4

- Venticinque anni di esperienza nella gestione dei modelli complessi organizzativi della Medicina Generale : dalla medicina di gruppo alle Case della Salute. Progettualità, servizi per il cittadino, appropriatezza nell'uso delle risorse e ricadute sindacali. Il modello Colono

Fabio Bono

- Bilancio esperienza CREG – **Davide Lauri, Anna Carla Pozzi**
- L'evoluzione dell'assistenza socio sanitaria territoriale in Puglia. Il modello "pugliese" per la cura delle malattie croniche

Trifone Lombardo

- Reportistica in sanità, potenzialità e limiti. Regione Emilia Romagna

Enrico Delfini

- Piano regionale liste di attesa del Lazio: dal dispositivo normativo al servizio al cittadino Un modello di presa in carico Ospedale Territorio

Ombretta Papa

- Progetto pilota REACT – **Tommaso Barnini**
-

16,00-18,00

LE EVIDENZE EMERSE DAL CONGRESSO

- **QUESTION TIME**
- **DISCUSSIONE**
- **CHIUSURA DEL CONGRESSO, Silvestro Scotti**

14,30-20,00

**PERCORSO DI VACCINOLOGIA
LA VACCINAZIONE ANTI INFLUENZALE: NUOVI
STRUMENTI, NUOVE STRATEGIE**

ECM 247-201904

Con il contributo non condizionante di GlaxoSmithKline

Crediti Assegnati 4,2

Moderatore: **Tommasa Maio**

14,30-15,00

Il contesto normativo delle vaccinazioni – **Tommasa Maio**

15,00-15,30

Question time

15,30-16,00

Conoscere il Piano Nazionale Prevenzione Vaccinale 2017-2019:
razionale, obiettivi, priorità, calendario per fasce di età
– **Paolo Bonanni**

16,00-16,30

Question time

16,30-17,00

I vaccini anti influenzali: nuovi strumenti per nuove strategie
– **Paolo Bonanni**

17,00-17,30

Question time

17,30-18,00

Le valutazioni economiche dei programmi di vaccinazione: conoscere
le metodologie, saper leggere i risultati – **Paolo Bonanni**

18,00-18,30

Question time

18,30-19,00

Eventi avversi dopo vaccinazione: raccogliere i segnali, distinguere tra
causalità e coincidenza – **Paolo Bonanni**

19,00-19,30

Question time

- 19,30-20,00** Programmare la prevenzione vaccinale nel setting della MG. Lavoro a piccoli gruppi su problemi e casi clinici con produzione di rapporto finale da discutere con esperti
- 20,00-20,30** Condivisione degli elaborati e dibattito
- 20,30** Post test

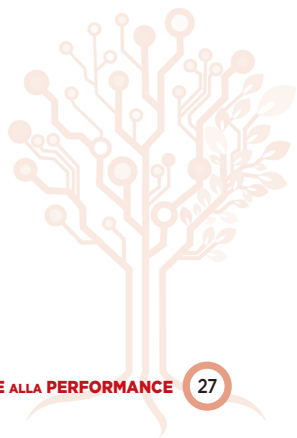

**FOCUS ON DI AUTUNNO – L'ECOGRAFIA NELLE
ASSOCIAZIONI DELLA MEDICINA GENERALE COME
STRUMENTO DI APPROPRIATEZZA NELLA GESTIONE
DEI PERCORSI DELLE ACUZIE E DELLE CRONICITÀ**

ECM 247-201989

Crediti Assegnati 4,2

Presentazione – **Fabio Bono**Il dolore sovraombelicale – **Andrea Stimamiglio**Il dolore sotto-ombelicale – **Filippo Pizzicaroli**Lo scompenso – **Erasmus Di Macco**La patologia toracica – **Sergio Riccitelli**L'ecografia/ECD nella valutazione dell'arteriosclerosi quale
denominatore comune dei PDTA della cronicità (IRC, Diabete,
Ipertensione, Rischio C.V.) – **Fabio Bono**

Post test

S.I.E.M.G.SOCIETÀ ITALIANA DI ECOGRAFIA
IN
MEDICINA GENERALE

14,30-20,00

CORSO BLS D

ECM 247-202456 Ed. 1

Con il contributo non condizionante di GlaxoSmithKline

Crediti Assegnati 3,5

Bls adulto ed esercitazioni (2 ore)

Bls bambini ed esercitazioni (30 min)

Bls lattante ed esercitazioni (30 min)

Tecniche di disostruzione delle vie aeree nell'adulto, bambino e lattante (30 min)

Utilizzo del defibrillatore semiautomatico (2 ore)

Post test

Relatori: **Nicola Gaballo, Stefania Laura Scalseggi, Giuseppina Gentile, Sebastiano Di Bari**

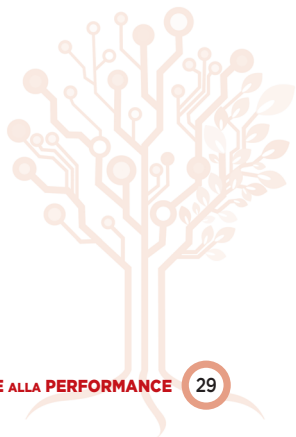

14,30-20,00

**PERCORSO DI VACCINOLOGIA
STRATEGIE ED AZIONI PER IL CAMBIAMENTO CULTURALE
VERSO LA VACCINAZIONE NELL'ADULTO: IL CASO
DELLA VACCINAZIONE ANTI PNEUMOCOCCICA**

ECM 247-202449

Con il contributo non condizionante di Pfizer Srl

Crediti Assegnati 4,2

14,30-15,00

Le vaccinazioni dell'adulto: il vaccino anti pneumococco
– **Domenico Lagravinese**

15,00-15,30

Question time

15,30-16,00

L'importanza della raccolta dei dati nella MG.
– **Maria Zamparella/Ciro Cozzolino**

16,00-16,10

Question time

16,10-16,40

Medicina Generale e coperture vaccinazione antipneumococcica: stato
dell'arte – **Tommasa Maio**

16,40-16,50

Question time

16,50-17,10

Linee guida per l'organizzazione delle campagne vaccinali: quali attori
e quali modelli organizzativi possibili? – **Domenico Lagravinese**

17,10-17,30

Question time

17,30-17,50

Vaccini: cosa si aspettano i cittadini? – **Sabrina Nardi**

17,50-18,10

Question time

18,10-18,40

Analisi dell'impatto sul sistema previdenziale delle malattie respiratorie
prevenibili dal vaccino – **Raffaele Migliorini**

18,40-19,00

Question time

19,00-20,00

Strategie ed azioni per un cambiamento culturale verso le vaccinazioni (lavoro a piccoli gruppi) 19,30 Condivisione degli elaborati e dibattito

20,00-20,20

Post test

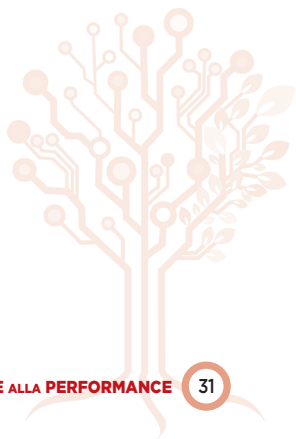

11,30-20,00

CORSO TEORICO BASE ECOGRAFIA

ECM 247-202186

Crediti Assegnati 8,4

*Per avere diritto ai crediti è necessario frequentare tutto il master
(3-6 ottobre 2017)*

11,30-11,45

Apertura del corso – **Fabio Bono**

11,45-12,15

Concetti di fisica degli ultrasuoni – **Erasmus Di Macco**

12,15-12,45

Come si esegue un esame ecografico dell'addome superiore. La regolazione dell'ecografo, la posizione della sonda, l'orientamento dell'immagine – **Andrea Stimamiglio**

12,45-13,15

Semeiotica e semantica ecografia - Gli artefatti e la loro importanza – **Piero Zaninetti**

13,15-14,00

Pausa

14,00-15,00

L'anatomia ecografica comparata dell'addome superiore
– **Fabio Bono**

15,00-15,30

L'anatomia ecografia del fegato e delle vie biliari e la segmentazione epatica – **Filippo Pizzicarli**

15,30-16,00

La patologia benigna del fegato – **Fabio Bono**

16,00-16,30

Le metastasi epatiche – **Erasmus Di Macco**

16,30-17,15

Le epatopatie diffuse, l'ipertensione portale, l'ascite e l'epatocarcinoma
– **Sergio Riccitelli**

17,15-17,45

La calcolosi della colecisti e vie biliari - colecistiti – **Piero Zaninetti**

- 17,45-18,00 Pausa
- 18,00-18,30 Le neoplasie della colecisti e delle vie biliari e le colecistosi – **Fabio Bono**
- 18,30-19,00 Le Pancreatiti acute e pancreatiti croniche – **Filippo Pizzicaroli**
- 19,00-19,30 Le Neoplasie pancreatiche – **Erasmus Di Macco**
- 19,30-20,00 L'ecografia del polmone normale e patologico – Lo scompenso
– **Andrea Stimamiglio**

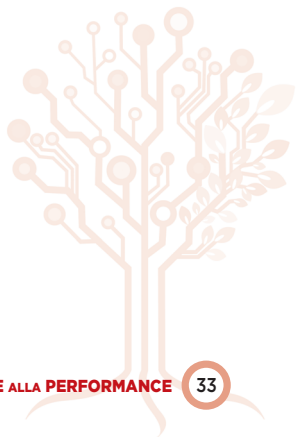

CORSO BLS/D

ECM 247-202456 Ed. 2

Crediti Assegnati 3,5

Bls adulto ed esercitazioni (2 ore)

Bls bambini ed esercitazioni (30 min)

Bls lattante ed esercitazioni (30 min)

Tecniche di disostruzione delle vie aeree nell'adulto, bambino e lattante (30 min)

Utilizzo del defibrillatore semiautomatico (2 ore)

Post test

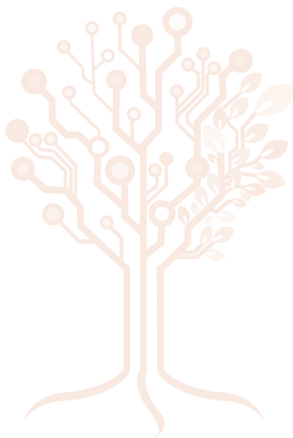
Relatori: **Nicola Gaballo, Stefania Laura Scalseggi, Giuseppina Gentile, Sebastiano Di Bari**

- 11,30-18,30** **L'ECOGRAFIA OFFICE (LA VISITA ECO-ASSISTITA)**
ECM 247-202307
Crediti Assegnati 4,2
- 11,30-11,45** Presentazione del corso: indicazioni all'uso degli ecostetoscopi
– **Fabio Bono**
- 11,45-12,25** Note sulla fisica degli U.S.: come si forma l'immagine ecografica e principali tipi d'immagine (Solida, liquida, di parete). La regolazione della macchina – **Andrea Stimamiglio**
- 12,25-13,30** Dolore ipocondrio fianco dx: idrope della colecisti, colecistite acuta, calcolosi della colecisti, dilatazione vie biliari intraepatiche, Idronefrosi
– **Piero Zaninetti**
- PAUSA
- 14,30-15,30** Sessione Pratica: Uso ecostetoscopio ipocondrio dx e contestuale proiezione casi clinici patologici – **Erasmus Di Macco, Sergio Riccitelli, Filippo Pizzicaroli**
- 15,30-16,00** Dolore ipocondrio sx: idronefrosi, splenomegalia, l'aneurisma dell'aorta addominale – **Erasmus Di Macco**
- 16,00-17,00** Sessione Pratica: Uso ecostetoscopio Ipocondrio sx, aorta addominale contestuale proiezione casi clinici patologici – **Andrea Stimamiglio, Piero Zaninetti, Fabio Bono**
- 17,00-17,55** Liquido libero in addome, globo vescicale – **Filippo Pizzicaroli**
- 17,55-18,30** Sessione Pratica: Uso ecostetoscopio per valutazione globo vescicale, contestuale proiezione casi patologici – **Andrea Stimamiglio, Erasmus Di Macco, Sergio Riccitelli**

2

Programma MASTER

5 giovedì
ottobre
2017

18,30-19,30

Dimensioni cava, polmone umido, versamento pleurico, versamento pericardico – **Sergio Riccitelli**

19,30-20,00

Sessione Pratica: Uso ecostetoscopio per valutazione polmone umido, versamento pleurico, vena cava e versamento pericardico, contestuale proiezione di casi clinici patologici – **Erasmus Di Macco, Filippo Pizzicaroli, Andrea Stimamiglio**

20,00-20,30

Post test

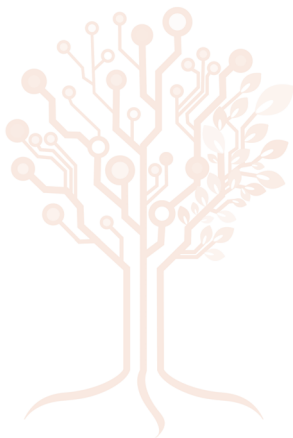

14,30-20,00

CORSO BLS D

ECM 247-202456 Ed. 3

Crediti Assegnati 3,5

Bls adulto ed esercitazioni (2 ore)

Bls bambini ed esercitazioni (30 min)

Bls lattante ed esercitazioni (30 min)

Tecniche di disostruzione delle vie aeree nell'adulto, bambino e lattante (30 min)

Utilizzo del defibrillatore semiautomatico (2 ore)

Post test

Relatori: **Nicola Gaballo, Stefania Laura Scalseggi, Giuseppina Gentile, Sebastiano Di Bari**

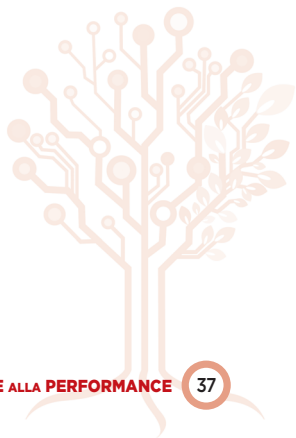

11,30-20,00

CORSO TEORICO BASE ECOGRAFIA

ECM 247-202186

Crediti Assegnati 8,4

*Per avere diritto ai crediti è necessario frequentare tutto il master
(3-6 ottobre 2017)*

11,30-12,45

La patologia dei grossi vasi addominali – **Fabio Bono**

12,45-13,15

L'Anatomia ecografica della milza e dei linfonodi addominali. I quadri patologici – **Sergio Riccitelli**

13,15

Pausa

14,00-14,30

L'anatomia ecografica della Vescica e della prostata per via sovrapubica ed i principali quadri patologici – **Filippo Pizzicaroli**

14,30-15,00

Le Masse renali – **Erasmus Di Macco**

15,00-15,30

Surrene normale e patologico – **Piero Zaninetti**

15,30-16,00

Le calcolosi delle vie urinarie – **Andrea Stimamiglio**

16,00-16,30

Le malformazioni renali e le nefropatie mediche – **Fabio Bono**

16,30-17,00

L'Anatomia ecografica e la patologia diffusa della tiroide
– **Sergio Riccitelli**

17,00-18,00

La Patologia nodulare della tiroide e le paratiroidi – **Piero Zaninetti**

18,00-19,00

L'anatomia ecografica della pelvi femminile per via sovrapubica e la patologia

19,00-19,30

Rivisitazione dei principali quadri ecografici presentati durante il corso
– **Andrea Stimamiglio**

19,30-20,00

Post test

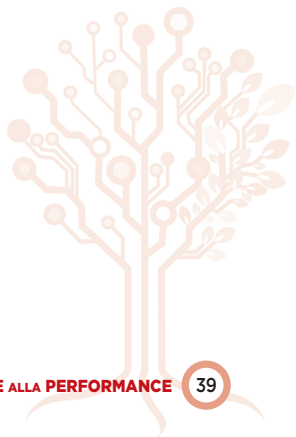

CORSO BLS/D

ECM 247-202456 Ed. 4

Crediti Assegnati 3,5

Bls adulto ed esercitazioni (2 ore)

Bls bambini ed esercitazioni (30 min)

Bls lattante ed esercitazioni (30 min)

Tecniche di disostruzione delle vie aeree nell'adulto, bambino e lattante (30 min)

Utilizzo del defibrillatore semiautomatico (2 ore)

Post test

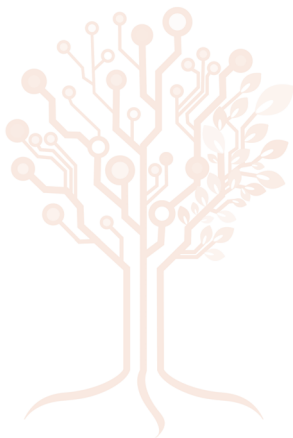
Relatori: **Nicola Gaballo, Stefania Laura Scalseggi, Giuseppina Gentile, Sebastiano Di Bari**

14,30-16,30

**L'APPROCCIO RAGIONATO ALLA PATOLOGIA DEL DOLORE
NEL SETTING DELLA MEDICINA GENERALE**

ECM 247-202333

Con il contributo non condizionante di Dompè

Crediti Assegnati 1,4

14,30-14,50

Introduzione e classificazione del dolore – **Massimo Magi**

14,50-15,10

La visita della persona con dolore e razionale di terapia in base
ai meccanismi patogenetici – **Lorenza Bacchini**

15,10-15,30

Le red flags e strategie di intervento specialistico – **Giustino Varrassi**

15,30-15,50

Focus su strategie di trattamento – **Carmelo Scarpignato**

15,50-16,20

Discussione

16,20-16,30

Post test



14,30-16,30

LE ULCERE CUTANEE DI ORIGINE VASCOLARE

ECM 247-200753

Crediti Assegnati 1,4

Moderatore: **Claudia Episcopo**

14,30-15,00

La terapia topica e chirurgica ricostruttiva – **Claudio Ligresti**

15,00-15,30

Il supporto Nutrizionale – **Cosetta Mulas**

15,30-16,00

Mini-corso pratico sulle tecniche di bendaggio – **Claudio Ligresti**

16,00-16,20

Discussione

16,20-16,30

Post test



14,30-16,30

I L.U.T.S. (LOWER URINARY TRACT SYMPTOMS): NON SOLO
IPERPLASIA PROSTATICA.
DALLA GESTIONE MEDICA AL TRATTAMENTO
CHIRURGICO DEL DISTURBO

ECM 247-202032

Crediti Assegnati 1,4

Moderatore: **Francesco Miraglia**

14,30-15,00

Epidemiologia e fisiopatologia dei L.U.T.S. – **Francesco Miraglia**

15,00-15,30

Flow-chart diagnostica: quali accertamenti prescrivere
– **Angelo Di Santo**

15,30-16,00

Dal trattamento medico al trattamento chirurgico del paziente con
L.U.T.S. – **Flavio Forte**

16,00-16,20

Take-home messages – **Francesco Miraglia**

16,20-16,30

Discussione

Post test



14,30-16,30 **PERCORSI SIMPeSV PER UN AMBULATORIO DEGLI STILI DI VITA.
LA PRESCRIZIONE DELL'ATTIVITÀ FISICA NELLE PATOLOGIE CRONICHE**

ECM 247-201713

Crediti Assegnati 1,4

14,30-14,40 Introduzione – **Antonio Verginelli**

14,40-15,00 Benefici dell'attività fisica – **Antonio Verginelli**

15,00-15,20 Prescrizione dell'attività fisica nelle diverse patologie croniche:
Cardiovascolari – **Italo Guido Ricagni**

15,20-15,40 Metaboliche – **Maurizio Pirro**

15,40-16,00 Respiratorie – **Giuseppe Nicodemo Bombardiere**

16,00-16,20 Osteoarticolari – **Italo Guido Ricagni/Giuseppe Nicodemo Bombardiere/Giovanni Reina**

16,20-16,30 Take Home Message – **Antonio Verginelli**

Discussione

Post test

SIMPeSV
Società Italiana di Medicina
di Prevenzione e degli Stili di Vita

16,30-18,30

L'EDUCAZIONE TERAPEUTICA (ETP) DEL MALATO CRONICO CON PLURIPATOLOGIA

ECM 247-202476

Crediti Assegnati 1,4

Moderatore: **Donatella Alesso**

16,30-17,00

L'aderenza alla terapia del paziente cronico con pluripatologia
– **Donatella Alesso**

17,00-17,30

Tecniche comunicative : l'uso di metafore per migliorare comprensione e compliance – **Francesco Losurdo**

17,30-18,00

Educare i pazienti con pluripatologia – **Maria Grazia Albano**

18,00-18,20

Discussione

18,20-18,30

Post test

SIRFET



16,30-18,30

**FERITE ED ULCERE NECROTICHE ED INFETTE
CORSO PRATICO SU TOILETTE CHIRURGICA DELLE FERITE**

ECM 247-200764

Crediti Assegnati 1,4

Moderatore: **Claudia Episcopo**

Modalità e dimostrazione pratica di sbrigliamento delle ferite
– **Claudio Ligresti**

Prova pratica da parte dei discenti di sbrigliamento delle ferite
– **Claudio Ligresti**

Discussione

Post test



16,30-18,30

RIPARIAMO DI ASMA

ECM 247-201018

Crediti Assegnati 1,4

Prima Parte: Asma: non solo R03!

16,30-16,50

Il MMG: la job description dell'asma è possibile – **Marzio Uberti**

16,50-17,10

Lo specialista: l'approccio alla gestione condivisa da parte dello specialista – **Fulvio Braidò**

17,10-17,40

Lo psicologo: il vissuto dei pazienti e il suo impatto su progettazione dei percorsi di cura – **Ilaria Baiardini**

17,40-17,50

Il MMG: multimorbilità nell'asma e le sue ripercussioni nel setting territoriale – **Marzio Uberti**

Seconda Parte: Cosa farcene delle Linee Guida?

Una analisi SWOT delle Linee Guida sull'asma

17,50-18,00

Il MMG – **Marzio Uberti**

18,00-18,10

Lo specialista – **Fulvio Braidò**

18,10-18,20

Lo psicologo – **Ilaria Baiardini**

18,20-18,25

Discussione

18,25-18,30

Post test

18,30-20,00

HATHA YOGA

ECM 247-201945 ed 1

Crediti Assegnati 0,7

Teoria e pratica delle posture di base (asana);

Esercizi di respirazione (pranayama);

Esercizi di rilassamento totale (al termine della lezione).

Post test

Relatori: **Andrea Pantaleone, Giovanna Lucianelli, Donatella Alesso**



18,30-20,00

CORSO PRATICO DI SPIROMETRIA

ECM 247-202146 ed 1

Crediti Assegnati 0,7

Moderatore: **Roberto Marasso**

18,30-18,45

Indicazioni e Controindicazioni

18,45-19,45

Esecuzione pratica della Spirometria da parte dei discenti

19,45-20,00

Interpretazione dei risultati

Discussione

Post test

Relatori: **Roberto Marasso, Marzio Uberti**

11,30-13,30

ESPERIENZA DEL MMG DI OSSIGENO OZONO TERAPIA

ECM 247-201343

Con il contributo non condizionante di Multiossigen

Crediti Assegnati 1,4

Moderatore: **Savio Renato Fornara**

11,30-12,00

Cos'è l'ozono – Vie di Somministrazione – Indicazioni

– **Marianno Franzini**

12,00-13,00

Potenzialità dell'Ossigeno Ozono terapia nell'ambulatorio del Medico di Famiglia con particolare riferimento al trattamento delle ulcere cutanee

– **Savio Renato Fornara**

Testimonianze della pratica dell'ossigeno ozono terapia nell'ambulatorio del medico di famiglia con riferimento a:

- Ernia del disco
- Artropatie
- Terapia del dolore
- Insufficienza vascolare

**Mario Costa, Roberto Merante, Giancarlo Protto,
Gabriella Camurati, Giancarlo Del Gaudio**

Discussione: Organizzazione servizio ossigeno ozono terapia all'interno dello studio di MMG singolo e aggregato

13,00-13,20

PROVE PRATICHE SECONDO PROTOCOLLI SIOOT

- Iniezioni paravertebrali, intramuscolari e sottocutanee
- Ossigenazione Sistemica o GAEI
- Piccola Autoemoinfusione

13,20-13,30

Discussione

Post test



11,30-13,30

**PERCORSO DI VACCINOLOGIA. QUELLO CHE VORRESTE
CONOSCERE SULL'INFLUENZA E LA SUA PREVENZIONE**

ECM 247-201517

Con il contributo non condizionante di Seqirus

Crediti Assegnati 1,4

Moderatore: **Tommasa Maio**

11,30-11,40

Introduzione al tema – **Tommasa Maio**

11,40-12,10

Perché parlare ancora di influenza – **Fulvio Bonetti**

12,10-12,20

Question time

12,20-12,40

Il vaccino anti influenzale giusto per ogni età
– **Fabrizio Ernesto Pregliasco**

12,40-12,50

Question time

12,50-13,10

La relazione Medico Paziente nel percorso verso la vaccinazione
– **Maria Grazia Mori**

13,10-13,20

Question time

13,20-13,30

Post test



- 11,30-13,30 **FARMACI BIOSIMILARI E MEDICINA DI FAMIGLIA, APPROFONDIRE LE CONOSCENZE, MIGLIORARE L'INFORMAZIONE AI CITTADINI**
ECM 247-202409
Crediti Assegnati 1,4
- Moderatore: **Fiorenzo Corti**
- 11,30-12,00 Biosimilari: quale ruolo per il medico di famiglia nella quotidianità professionale – **Fiorenzo Corti**
- 12,00-12,30 Biosimilari: farmacologia, aspetti normativi e regolatori – **Gianluca Trifirò**
- 12,30-13,00 Biosimilari e patologie croniche a maggior prevalenza: utilizzo nella pratica clinica – **Massimo Morosetti**
- 13,00-13,20 Discussione
- 13,20-13,30 Post test



11,30-13,30

IL PSA: DA MARCATORE D'ORGANO A MARCATORE TUMORALE. LINEE GUIDA PER UNA CORRETTA INTERPRETAZIONE NELLA PRATICA CLINICA DEL MMG

ECM 247-202177

Crediti Assegnati 1,4

Moderatore: **Francesco Miraglia**

11,30-12,00

Epidemiologia e fattori di rischio del Ca prostatico
– **Francesco Miraglia**

12,00-12,30

Screening: esiste un ruolo per il PSA? Fare diagnosi di tumore prostatico – **Angelo Di Santo**

12,30-13,00

Dalla biopsia prostatica al trattamento del Ca prostatico
– **Flavio Forte**

13,00-13,20

Take-home messages – **Francesco Miraglia**

13,20-13,30

Discussione

Post test



14,30-16,30

**RILEVANZA DELLA CERTIFICAZIONE INTRODUTTIVA
DEL MEDICO DI MEDICINA GENERALE**

ECM 247-201331

Crediti Assegnati 4,2

*Per avere diritto ai crediti Ecm è necessario frequentare tutto il seminario
(3-5-6 ottobre 2017)*

Moderatore: **Alfredo Petrone**

La rilevanza della certificazione introduttiva del Medico di Medicina generale: i deficit visivi in ambito assistenziale e previdenziale.

14,30-15,50

La rilevanza della certificazione introduttiva in ambito assistenziale e previdenziale nelle minorazioni di natura oculistica.

15,50-16,30

Le menomazioni visive nella valutazione dello stato invalidante: prestazioni economiche e non economiche.

Relatori: **Edy Febi, Raffaele Migliorini, Alfredo Petrone**



MEDICAZIONI AVANZATE

ECM 247-200768

Crediti Assegnati 1,4

Moderatore: **Claudia Episcopo**Medicazione avanzate di ferite complesse – **Claudio Ligresti**

Discussione

Post test



14,30-16,30

**LA GESTIONE DEL DIABETE IN MEDICINA GENERALE
NUOVE PROSPETTIVE PER UNA VECCHIA PATOLOGIA**

ECM 247-202214

Crediti Assegnati 1,4

Moderatore: **Andrea Pizzini**

14,30-15,00

Una vecchia patologia: il diabete mellito – **Francesco Losurdo**

15,00-15,30

Il nuovo modo di affrontare le patologie croniche – Il progetto europeo
JA-CHRODIS – **Andrea Pizzini**

15,30-16,10

I nuovi farmaci per la cura del diabete – **Francesco Losurdo**

16,10-16,20

Il nuovo programma di follow up del paziente con diabete
– **Stefano Ivis**

16,20-16,30

Discussione

Post test



16,30-18,30

**STRATEGIA TERAPEUTICA PERSONALIZZATA
PER IL PAZIENTE CON BPCO**

ECM 247-202193

Crediti Assegnati 1,4

Moderatore: **Massimo Magi**

16,30-16,45

Presentazione del Seminario – **Massimo Magi**

16,45-17,30

Il Paziente con BPCO: la personalizzazione della terapia
– **Claudio Micheletto**

17,30-18,00

Dati definitivi Progetto In-Spir@: evidenze emerse e sviluppi possibili
– **Massimo Magi**

18,00-18,20

Discussione

18,20-18,30

Post test



16,30-18,30

PERCORSI SIMPeSV UN AMBULATORIO PER GLI STILI DI VITA. PAZIENTE FRAGILE: GESTIONE NELL'AMBULATORIO DEGLI STILI DI VITA

ECM 247-201742

Crediti Assegnati 1,4

Moderatore: **Andrea Pizzini**

16,30-16,50

La cronicità in medicina generale – **Gallieno Marri**

16,50-17,30

Sviluppo di uno strumento di valutazione della complessità (pubblicazione SIMPeSV) – **Andrea Pizzini**

17,30-17,50

Ambulatorio degli stili di vita **Vito Albano / Antonio Pio D'Ingianna**

17,50-18,20

Presentazione manuale dei percorsi per la gestione del paziente cronico – **Antonio Pio D'Ingianna**

18,20-18,30

Discussione

Post test

SIMPeSV

Società Italiana di Medicina
di Prevenzione e degli Stili di Vita



18,30-20,00

MMG E FISCO. ASPETTI EVOLUTIVI E NUOVE CRITICITÀ DELLA FISCALITÀ PROFESSIONALE DEL MMG

ECM 247-202224

Crediti Assegnati 1,4

Moderatore: **Nicola Briganti e Claudio Casaroli**

18,30-18,40

Introduzione del Presidente della Commissione

18,40-19,00

Indici di affidabilità: effettiva evoluzione favorevole della valutazione induttiva dell'Agenzia delle Entrate sulla redditività del MMG?

Maurizio Di Marcotullio

19,00-19,30

Aspetti innovativi in ambito di diritto tributario di interesse per il MMG:

- modalità di rimborso dell' IRAP versata
- modalità per accedere al rimborso immediato per sentenze esecutive anche di primo grado
- modalità di applicazione dello split payment al rapporto tra MMG e Pubblica Amministrazione

Dario Festa

19,30-20,00

Problematiche della gestione amministrativa e fiscale delle forme associative complesse dell'Assistenza Primaria : la cogestione tra MMG e ULSS dei fattori produttivi previsti per l'implementazione delle potenzialità assistenziali – **Stefano Rigo**

20,00-20,20

Contenzioso con ASSICURAZIONI GENERALI sulla modalità di fatturazione delle sostituzioni per malattia/gravidanza: individuazione fiscale del sostituto ai fini IVA – **Sabatino Orsini Federici**

20,20-20,30

Discussione

Post test

18,30-20,00

HATHA YOGA

ECM 247-201945 ed 2

Crediti Assegnati 0,7

Teoria e pratica delle posture di base (asana);

Esercizi di respirazione (pranayama);

Esercizi di rilassamento totale (al termine della lezione).

Post test

Relatori: **Andrea Pantaleone, Giovanna Lucianelli, Donatella Alesso**



18,30-20,00

CORSO PRATICO DI SPIROMETRIA

ECM 247-202146 ed 2

Crediti Assegnati 0,7

Moderatore: **Roberto Marasso**

18,30-18,45

Indicazioni e Controindicazioni

18,45-19,45

Esecuzione pratica della Spirometria da parte dei discenti

19,45-20,00

Interpretazione dei risultati

Discussione

Post test

Relatori: **Roberto Marasso, Marzio Uberti**

18,30-20,00

HATHA YOGA

ECM 247-201945 ed 3

Crediti Assegnati 0,7

Teoria e pratica delle posture di base (asana);

Esercizi di respirazione (pranayama);

Esercizi di rilassamento totale (al termine della lezione).

Post test

Relatori: **Andrea Pantaleone, Giovanna Lucianelli, Donatella Alesso**



11,30-13,30

**LA PREVENZIONE NELLA GESTIONE DELLA MALATTIA
RENALE CRONICA**

ECM 247-202354

Con il contributo non condizionante di Nephrocare

Crediti Assegnati 1,4

Moderatore: **Domenico Adinolfi**

11,30-12,00

Il ruolo del Medico di Medicina Generale, il ruolo del Nefrologo

12,00-13,00

L'importanza delle "alleanze" Territoriali e Professionali

13,00-13,20

Discussione aperta con la platea

13,20-13,30

Conclusioni

Post test

Relatori: **Fabrizio Cerino, Enrico Desideri, Domenico Adinolfi,
Attilio Di Benedetto**

11,30-13,30

**LA RICERCA IN MEDICINA GENERALE: LO SCOMPENSO
CARDIOVASCOLARE E IL MODELLO DELLO STUDIO PREFER**

ECM 247-202265

Con il contributo non condizionante di Novartis

Crediti Assegnati 1,4

Moderatore: **Walter Marrocco**

11,30-11,55

Lo Studio PREFER presentazione e dati preliminari – **Walter Marrocco**

11,55-12,20

Il perché di una Società Scientifica dedicata ai temi dello Scompenso CV
– **Gianfranco Gensini**

12,20-12,50

Novità delle LLGG Scompenso – **Giuseppe Rosano**

12,50-13,20

Ricadute sull'Assistenza Territoriale della Ricerca in MG – **Walter Marrocco**

13,20-13,30

Conclusioni

Post test

Relazione Fuori Accreditamento - L'impegno di Novartis nella
ricerca Cardiovascolare – **Giuseppe Maiocchi**



11,30-13,30

**CARDIOPATIA ISCHEMICA CRONICA: IL DUBBIO
DIAGNOSTICO**

ECM 247-202276

Crediti Assegnati 1,4

Moderatore: **Luigi Spicola**

11,30-12,00

Gestione proattiva della CIC in Medicina Generale: quale paziente
"sospettare" – **Maurizio Pirro**

12,00-12,30

Sintomi tipici, atipici ed equivalenti di sintomatologia anginosa
– **Luigi Spicola**

12,30-13,00

Cardiopatia ischemica cronica dal sospetto alla diagnosi: interventi
coordinati di MMG e specialisti Cardiologi – **Francesco Perticone**

13,00-13,20

Discussione

13,20-13,30

Post test



14,30-16,00

CORSO PRATICO DI SPIROMETRIA

ECM 247-202146 ed 3

Crediti Assegnati 0,7

Moderatore: **Roberto Marasso**

14,30-14,45

Indicazioni e Controindicazioni

14,45-15,45

Esecuzione pratica della Spirometria da parte dei discenti

15,45-16,00

Interpretazione dei risultati

Discussione

Post test

Relatori: **Roberto Marasso, Marzio Uberti**



14,30-16,30

**PERCORSO DI VACCINOLOGIA. PERSONALIZZARE
LA PREVENZIONE DELL'INFLUENZA NEL SETTING
DELLA MEDICINA GENERALE: L'ESEMPIO DEL VACCINO
ANTINFLUENZALE QUADRIVALENTE**

ECM 247-202299

Con il contributo non condizionante di Sanofi

Crediti Assegnati 1,4

Moderatore: **Tommasa Maio**

14,30-14,40

Introduzione al tema – **Tommasa Maio**

14,40-15,10

I vaccini anti influenzali: il quadrivalente, nuova opportunità di salute
Giancarlo Icardi

15,10-15,20

Question time

15,20-15,40

Vaccinare in sicurezza – **Giovanni Riganti**

15,40-15,50

Question time

15,50-16,10

L'importanza della vaccinovigilanza – **Maria Loretta Lazzaretto**

16,10-16,20

Question time

16,20-16,30

Post test

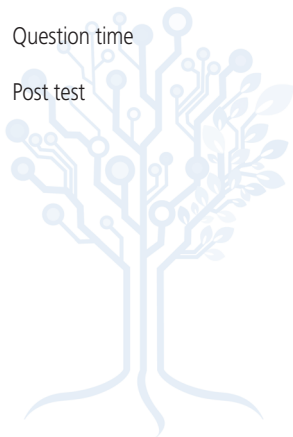

14,30-16,30

PERCORSI SIMPeSV UN AMBULATORIO PER GLI STILI DI VITA.

MALATTIE NEURODEGENERATIVE E MEDICINA GENERALE - SOSTEGNO E PROMOZIONE ALLA QUALITÀ DI VITA DEL PAZIENTE E DELLA FAMIGLIA

ECM 247-202312

Crediti Assegnati 1,4

Moderatore: **Francesco Filippo Morbiato, Francesca Taormina**

Tavola Rotonda: Le competenze richieste nell'approccio palliativo alle malattie neurodegenerative, Attività Fisica, Alimentazione, Nutrizione parenterale.

Post test

Relatori: **Leandro Provinciali, Alessandro Laviano, Antonio Pio D'Ingianna, Tonino Aceti**

SIMPe**SV**

Società Italiana di Medicina
di Prevenzione e degli Stili di Vita

**RILEVANZA DELLA CERTIFICAZIONE INTRODUTTIVA
DEL MEDICO DI MEDICINA GENERALE****ECM 247-201331****Crediti Assegnati 4,2**

*Per avere diritto ai crediti Ecm è necessario frequentare tutto il seminario
(3-5-6 ottobre 2017)*

Moderatore: **Guido Marinoni**

La rilevanza della certificazione introduttiva del Medico di Medicina generale: la tutela delle minorazioni sensoriali: la cecità e la sordità. Criticità nel certificato introduttivo per invalidità civile.

Le menomazioni visive: lo svantaggio sociale (L. 104/1992) e la disabilità (L. 68/99) - La sordocecità.

Le menomazioni uditive: lo stato invalidante, lo svantaggio sociale (L. 104/1992) e la disabilità (L. 68/99).

L'art. 6 della Legge 9 marzo 2006, n. 80. Il D.M. 2 agosto 2007.
L'art. 1 della L. 11 febbraio 1980, n. 18.

Relatori: **Edy Febi, Alfredo Petrone**

16,30-18,30

IL MEDICO DI FAMIGLIA E LA GESTIONE DELLE MALATTIE RARE NELLE PERSONE ADULTE

ECM 247-202425

Con il contributo non condizionante di Sanofi Genzyme

Crediti Assegnati 1,4

Moderatore: **Carlo Curatola**

16,30-17,00

Il Mdf e la gestione delle Malattie Rare nelle persone adulte tra Ospedale e Territorio – **Tommasa Maio**

17,00-17,10

Question time

17,10-17,30

Il paradigma di una malattia rara: la Malattia di Gaucher – **Maria Domenica Cappellini**

17,30-17,40

Question time

17,40-18,00

Malattia di Fabry: malattia rara o sotto diagnosticata? – **Francesca Carubbi**

18,00-18,10

Question time

18,10-18,20

Take home message – **Carlo Curatola**

18,20-18,30

Discussione

Post test



11,30-13,30

**PERCORSO DI VACCINOLOGIA. STRATEGIE
PER L'IMPLEMENTAZIONE DELLE VACCINAZIONE
NELL'ADULTO: LA VACCINAZIONE ANTI HERPES ZOSTER**

ECM 247-202290

Con il contributo non condizionante di MSD

Crediti Assegnati 1,4

Moderatore: **Giuseppe Varrina, Tommasa Maio**

11,30-11,40

Introduzione al tema – **Giuseppe Varrina**

11,40-12,10

La vaccinazione anti HZ: caratteristiche, sicurezza e strategie organizzative – **Sandro Giuffrida**

12,10-12,20

Question time

12,20-12,40

Sistemi informatici per la gestione delle vaccinazione
– **Nicola Calabrese/Paolo Misericordia**

12,40-12,50

Question time

12,50-13,10

L'importanza della rete per le implementazione delle coperture vaccinali – **Tommasa Maio**

13,10-13,20

Question time

13,20-13,30

Post test

11,30-13,30

WELFARE INTEGRATIVO, UNO SCENARIO CHE CAMBIA

ECM 247-202341

Crediti Assegnati 1,4

Moderatore: **Noemi Lopes**

Relatore: **Franco Pagano**

- La tenuta del sistema previdenziale
- Le tutele previdenziali EMPAM (riscatti, allineamento, ricongiunzione, totalizzazione, cumulo contributivo)
- Dall'assistenza tradizionale all'assistenza strategica EMPAM (LTC, mutui ed accesso al credito, assistenza sanitaria integrativa)
- Genitorialità e bonus bebè
- Copertura rischi professionali e biometrici

Discussione

Post test



14,30-16,30

**RILEVANZA DELLA CERTIFICAZIONE INTRODUTTIVA
DEL MEDICO DI MEDICINA GENERALE****ECM 247-201331****Crediti Assegnati 4,2**

*Per avere diritto ai crediti Ecm è necessario frequentare tutto il seminario
(3-5-6 ottobre 2017)*

Moderatore: **Alfredo Petrone**

La rilevanza della certificazione introduttiva del Medico di Medicina generale: la tutela della malattia

14,30-15,30

Novelle in materia di tutela della malattia e visite fiscali.

15,30-16,00

Esonero dall'obbligo di reperibilità per i lavoratori in malattia. Differenze tra pubblico e privato e linee guida INPS.

16,00-16,20

La diagnosi nel certificato di malattia e la sua codificazione nosologica.

16,20-16,30

Discussione

Post test

Relatori: **Edy Febi, Alfredo Petrone**

16,30-18,30

OSSERVATORIO STRATEGICO DEI MEDICI DI MEDICINA GENERALE DEL VENETO : MONITORAGGIO, TENDENZE E SCENARI PER IL FUTURO DELLA PROFESSIONE

ECM 247-202365

Crediti Assegnati 1,4

Moderatore: **Vito Bossone**

16,30-17,30

Il medico di medicina generale, valore per la società'
– **Andrea Favaretto, Bossone Vito**

17,30-18,20

Presentazione di una indagine fra i cittadini ed i medici di medicina generale del Veneto – **Stefano Ivis, Anna Rita Canu**

18,20-18,30

Discussione

Post test



16,30-18,30

**LA GESTIONE DEL DOLORE ACUTO OSTEOARTICOLARE.
LINK TRA SPECIALISTA E MEDICINA GENERALE**

ECM 247-202369

Crediti Assegnati 1,4

Moderatore: **Lorenza Bacchini**

16,30-16,50

Meccanismi patogenetici del dolore acuto meccanico-strutturale
– **Cesare Bonezzi**

16,50-17,20

Il dolore osteoarticolare acuto nello studio del MMG
– **Claudio Polistina**

17,20-17,50

Caso Clinico: dolore da carico – **Lorenza Bacchini**

17,50-18,20

Dolore osteoarticolare acuto in ortopedia: diagnostica e tecniche non
farmacologiche – **Danilo Chirillo**

18,20-18,30

Discussione

Post test



16,30-18,30 **PERCORSI SIMPeSV UN AMBULATORIO PER GLI STILI DI VITA. PREVENZIONE, DIAGNOSI E CURA DELL'INCONTINENZA URINARIA**

ECM 247-202392

Crediti Assegnati 1,4

Moderatore: **Daniela Livadiotti - Angelo Di Santo**

16,30-16,45 Introduzione (Epidemiologia – Classificazione)
– **Daniela Livadiotti/Antonella Galli**

16,45-17,05 Stili di vita e prevenzione dell'incontinenza urinaria
– **Lucia Auriemma / Daniela Livadiotti**

17,05-17,25 Pdta pazienti incontinenti: identificazione e gestione dei pazienti incontinenti (1° livello – **Pietro Scalera/Antonella Galli**

17,25-18,15 Pdta pazienti incontinenti Gestione di 2° livello:
- terapia farmacologica
- terapia chirurgica
– **Enrico Finazzi Agrò**

18,15-18,30 Terapia riabilitativa e uso dei presidi per l'incontinenza
– **Antonella Galli/Serena Fasulo**

Post test

SIMPe**SV**

Società Italiana di Medicina
di Prevenzione e degli Stili di Vita

3

18,30-20,00

18,30-18,45

18,45-19,45

19,45-20,00

Programma SEMINARI e WORKSHOP

6 venerdì
ottobre
2017

CORSO PRATICO DI SPIROMETRIA

ECM 247-202146 ed 4

Crediti Assegnati 0,7

Moderatore: **Roberto Marasso**

Indicazioni e Controindicazioni

Esecuzione pratica della Spirometria da parte dei discenti

Interpretazione dei risultati

Discussione

Post test

Relatori: **Roberto Marasso, Marzio Uberti**



RELATORI E MODERATORI

MICHELE ABBINANTE Coordinatore Regionale FIMMG Formazione Puglia

TONINO ACETI Coordinatore nazionale del Tribunale per i Diritti del malato - Cittadinanzattiva (TDM) e Responsabile nazionale del Coordinamento Nazionale delle Associazioni dei Malati Cronici (CnAMC)

DOMENICO ADINOLFI Medico di medicina generale FIMMG Napoli

MARIA GRAZIA ALBANO "Professore associato confermato – settore scientifico disciplinare med/02, Ricercatore di "inglese scientifico", Università di Bari"

VITO ALBANO Scuola Nazionale degli Stili di Vita FIMMG/METIS

DONATELLA ALESSO Responsabile Scientifico Metis

FILIPPO ANELLI Vice Segretario Nazionale FIMMG. Segretario Regionale FIMMG Puglia.

DANIELE ANGIONI Responsabile Nazionale Area Scientifica FIMMG Formazione

LUCIA AURIEMMA Scuola Nazionale degli Stili di Vita FIMMG/METIS

LORENZA BACCHINI Referente Nazionale FIMMG per le Cure Palliative e la Terapia del Dolore

ILARIA BAIARDINI Clinica Malattie dell'Apparato Respiratorio e Allergologia, Dipartimento di Medicina Interna - Università di Genova

TOMMASO BARNINI Medico di Medicina Generale, FIMMG Firenze

GIOVANNI BARROCCU Segretario Regionale FIMMG Sardegna

PIER LUIGI BARTOLETTI Vice Segretario Vicario Nazionale FIMMG – Segretario Provinciale FIMMG Roma

FRANCESCO BEVERE Direttore Generale AGENAS

FRANCESCO BRUNO ARTURO BLASI Professore ordinario Malattie Respiratorie, Dipartimento di Fisiopatologia Medico-chirurgica e Trapianti, Università di Milano

GIUSEPPE NICODEMO BOMBARDIERE Scuola Nazionale degli Stili di Vita FIMMG/METIS

PAOLO BONANNI Professore Associato di Metodologia Epidemiologica e Igiene - Università degli Studi di Firenze

FULVIO BONETTI Medico di medicina Generale FIMMG Monza e Brianza

CESARE BONEZZI Consulente dell'Unità di Terapia del dolore dell'Istituto Scientifico di Pavia della Fondazione Salvatore Maugeri

FABIO BONO Direttore Scuola Nazionale di Medicina di Ecografia Generalista FIMMG-Metis. Presidente S.I.E.M.G

VITTORIO BOSCHERINI Vice Segretario Nazionale FIMMG. Segretario Provinciale FIMMG Firenze

VITO BOSSONE Medico di medicina generale FIMMG Padova

FULVIO BRAIDO Professore associato di Medicina Respiratoria - l'Università di Genova. Capo di Unità di Area Critica per fallimento respiratorio e cronico e disturbi di respirazione notturni - l'Università ed Ospedale di Ricerca San Martino di Genova

NICOLA BRIGANTI Componente Commissione FISCO FIMMG NAZIONALE

ROBERTO BURIONI Professore Ordinario di Microbiologia e Virologia - Dottore di Ricerca in Scienze

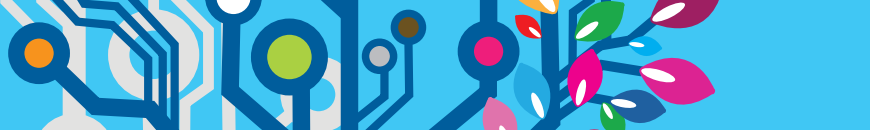

Microbiologiche - Specialista in Immunologia Clinica ed Allergologia

NICOLA CALABRESE Presidente NETMEDICA

GABRIELLA CAMURATI Medico di Medicina Generale, FIMMG Alessandria

ANNA RITA CANU Dipendente di Centro Studi Sintesi srl

MARIA DOMENICA CAPPELLINI "Direttore con funzioni primariali UOC di Medicina Interna 1/A - Fondazione IRCCS Ca' Granda Ospedale Maggiore Policlinico"

NINO CARTABELLOTTA Presidente Fondazione GIMBE

FRANCESCA CARUBBI Professore associato confermato di scienze dietetiche SSD MED 49 - Università di Modena

CLAUDIO CASAROLI Componente Commissione FISCO FIMMG NAZIONALE. Segretario Provinciale FIMMG Ferrara

GIACOMO CAUDO Vice Segretario Nazionale FIMMG

FABRIZIO CERINO Presidente ed Amministratore Delegato della Nephrocare Spa in Italia

ROBERTA CHERSEVANI Presidente FNOMCeO

GIUSEPPE CHINÈ Capo di Gabinetto Ministero della Salute

DANILO CHIRILLO Dirigente Medico SOC Ortopedia e Traumatologia - Ospedale civile SS. Antonio e Biagio e C. Arrigo

DELIA COLOMBO Responsabile pubblicazioni, studi e corsi specifici di Medicina di Genere, Novartis Farma S.p.A

FIorenzo CORTI Vice Segretario Nazionale FIMMG. Responsabile Comunicazione Nazionale FIMMG

MARIO COSTA Presidente Regionale FIMMG Piemonte

CIRO COZZOLINO Medico di Medicina Generale, FIMMG NAPOLI

CLAUDIO CRICELLI Presidente SIMG

CARLO CURATOLA Medico di medicina generale FIMMG Modena

FORTUNATO D'ANCONA Reparto Epidemiologia delle malattie infettive, Cnesps - Iss

FAUSTO DE MICHELE Past President Nazionale AIPO

ANGELO LINO DEL FAVERO Direttore Generale ISS

GIANCARLO DEL GAUDIO Medico di Continuità Assistenziale, FIMMG Cuneo

MARIA DEL ZOMPO Professore Ordinario in Farmacologia

ENRICO DELFINI Medico di Medicina generale FIMMG Bologna

ENRICO DESIDERI Direttore Generale Azienda USL Toscana SUD - EST

SEBASTIANO DI BARI Medico di medicina generale FIMMG Bari

ATTILIO DI BENEDETTO Direzione Medica NephroCare Italia

ERASMO DI MACCO Medico di Medicina Generale, FIMMG Latina

MAURIZIO DI MARCOTULLIO Dottore Commercialista e Revisore Contabile. Consulente FIMMG

ANGELO DI SANTO Dirigente Medico di I livello U.O.S. Urologia, Ospedale "Madre Giuseppina Vannini, Istituto Figlie di San Camillo Roma"

RELATORI E MODERATORI

ANTONIO PIO D'INGIANNIA Scuola Nazionale degli Stili di Vita FIMMG/METIS

MARIO EANDI Professore Emerito di Farmacologia Clinica

CLAUDIA EPISCOPO Segretario Provinciale FIMMGCA Pavia

SERENELLA FASULO Medico di medicina generale FIMMG Palermo

ANDREA FAVARETTO Direttore e ricercatore presso il Centro Studi Sintesi Srl

EDY FEBI Segretario Regionale Lazio - Settore INPS

DARIO FESTA Direttore Tributario Agenzia delle Entrate, Docente di diritto Tributario, Università di Cassino e del Lazio Meridionale

ENRICO FINAZZI AGRÒ Dirigente UOSD Servizio di Urologia funzionale e chirurgia urologica miniinvasiva, Dipartimento di Chirurgia del "Policlinico Tor Vergata" di Roma

SAVIO RENATO FORNARA Segretario Provinciale, FIMMG Novara

FLAVIO FORTE "Responsabile U.O.S. Urologia, Ospedale" Madre Giuseppina Vannini, Istituto Figlie di San Camillo Roma".

FLAVIA FRANCONI Assessore alla salute Regionale Basilicata

MARIANNO FRANZINI Presidente Società Scientifica Ossigeno Ozono Terapia

NICOLA GABALLO Servizio Emergenza Sanitaria Territoriale ASL Bari

ANTONELLA GALLI Scuola Nazionale degli Stili di Vita FIMMG/METIS

LUIGI GALVANO Segretario Regionale FIMMG Sicilia

MASSIMO GARAVAGLIA Presidente Comitato di Settore Regioni- Sanità

FEDERICO GELLI Componente Commissione Affari Sociali della Camera dei Deputati

GIANFRANCO GENSINI "Professore ordinario in pensione. Dipartimento di Medicina Sperimentale e Clinica"

GIUSEPPINA GENTILE Servizio Emergenza Sanitaria Territoriale ASL Foggia

GILBERTO GENTILI Direttore Generale Azienda Sanitaria di Alessandria, Past President Nazionale Card

SANDRO CARMELO GIUFFRIDA Direttore U.O. Complessa di Igiene e Sanità Pubblica ASP Reggio Calabria

RANIERO GUERRA Direttore Generale Prevenzione sanitaria - Ministero della Salute

ENRIQUE HAUSERMANN Presidente Assogenerici

RAIMONDO IBBA Presidente Omceo Cagliari

GIANCARLO ICARDI Professore ordinario Igiene generale e applicata – Università degli studi di Genova

GIUSEPPE IPPOLITO Direttore Scientifico, Istituto Nazionale per le Malattie Infettive Lazzaro Spallanzani - IRCCS di Roma

STEFANO IVIS Medico di medicina generale FIMMG Padova

DOMENICO LAGRAVINESE Direttore dipartimento di prevenzione asl Bari

MASSIMO LASALVIA Consigliere Corte dei Conti

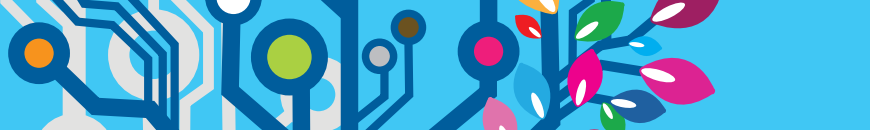

MATTEO LATERZA Direttore Generale UnipolSai

DAVIDE LAURI Medico di Medicina generale FIMMG Milano

ALESSANDRO LAVIANO Professore Associato di Medicina Interna presso l'Università "La Sapienza" di Roma

MARIA LORETTA LAZZARETTO Medico di medicina generale FIMMG Vicenza

DONATA LENZI Componente Commissione Affari Sociali della Camera dei Deputati

GIOVANNI LEONARDI Direttore Generale Ricerca e Innovazione in Sanità – Ministero della Salute

CLAUDIO LIGRESTI Specialista in Chirurgia Plastica. Direttore Italian Accademy Wound Care, Polo Universitario di Asti

DANIELA LIVADIOTTI Medico di Medicina generale FIMMG Roma

TRIFONE LOMBARDO Medico di Medicina generale FIMMG Bari

NOEMI LOPES Coordinatore Nazionale FIMMG Formazione

BEATRICE LORENZIN Ministro della Salute

FRANCESCO LOSURDO Presidente Società Italiana Formazione Permanente per la Medicina Specialistica

GIOVANNA LUCIANELLI Istruttore di Hatha Yoga per il Fitness

MASSIMO MAGI Segretario Regionale FIMMG Marche

TOMMASA MAIO Segreteria Nazionale FIMMG Settore Continuità Assistenziale. Responsabile Area Vaccini FIMMG

VALTER MALORNI Centro di riferimento medicina di genere - Istituto Superiore di Sanità

GAETANO MANFREDI Presidente CRUI

ROBERTO MARASSO Segretario Provinciale FIMMG Asti

GUIDO MARINONI Segretario Regionale FIMMG Lombardia. Segretario Provinciale FIMMG Bergamo

GALLIENO MARRI Scuola Nazionale degli Stili di Vita FIMMG/METIS

WALTER MARROCCO Responsabile Scientifico FIMMG. Direttore scuola nazionale di medicina degli stili di vita FIMMG/Metis. Direttore Scuola di Ricerca FIMMG

MALEK MEDIATI Presidente Metis. Vice Segretario Nazionale FIMMG. Segretario Provinciale FIMMG Venezia

MARIO GIOVANNI MELAZZINI Direttore Generale AIFA

ROBERTO MERANTE Medico di emergenza Sanitaria Territoriale 118

ROBERTO MESSINA Presidente Senior Italia

CLAUDIO MICHELETTO Dirigente medico pneumologo, Ospedale di Bussolengo

RAFFAELE MIGLIORINI Dirigente medico legale di 2° livello presso CGML INPS di Roma - UOC management sanitario esterno

FRANCESCO MIRAGLIA Medico di medicina generale FIMMG Roma

PAOLO MISERICORDIA Segretario Provinciale FIMMG Fermo. Responsabile Centro Studi FIMMG

RELATORI E MODERATORI

FRANCESCO FILIPPO MORABITO Scuola Nazionale degli Stili di Vita FIMMG/METIS

MARIA GRAZIE MORI Medico di medicina Generale FIMMG Firenze

MASSIMO MOROSETTI UOC Nefrologia e Dialisi Presidio Ospedaliero Giovan Battista Grassi

COSETTA MULAS Dietista e Nutrizionista

SABRINA NARDI Vice Coordinatore Nazionale del Tribunale per i Diritti del Malato - Cittadinanzattiva (TDM) e Direttore del Coordinamento nazionale delle Associazioni dei Malati Cronici (CnAMC)

UMBERTO ANTONIO NEVISCO Segretario Provinciale FIMMG Cagliari

ALBERTO OLIVETI Presidente Fondazione ENPAM

SABATINO ORSINI FEDERICI Componente Commissione FISCO FIMMG. Segretario Regionale FIMMG Umbria

FRANCO PAGANO Segretario Regionale FIMMG Abruzzo

ANDREA PANTALEONE Istruttore di Hatha Yoga per il Fitness

GIOVANNI PAPA Coordinatore Regionale FIMMG Formazione Lazio

OMBRETTA PAPA Medico Di Medicina Generale FIMMG Roma

FRANCESCO PERTICONE Professore Ordinario di Medicina Interna, Università Magna Graecia, CZ

ALFREDO PETRONE Segretario Nazionale FIMMG – INPS

ANDREA PETRUCCI Medico di Medicina Generale, FIMMG Lucca

MAURIZIO PIRRO Scuola Nazionale degli Stili di Vita FIMMG/METIS

FILIPPO PIZZICAROLI Medico di medicina generale FIMMG – Roma

ANDREA PIZZINI Scuola Nazionale degli Stili di Vita FIMMG/METIS

CATERINA PIZZUTELLI Segretario Provinciale FIMMG Frosinone

CLAUDIO POLISTINA Medico di Medicina generale FIMMG Napoli

VINCENZO POMO Coordinatore SISAC

ANNA CARLA POZZI Medico di Medicina generale FIMMG Milano

FABRIZIO ERNESTO PREGLIASCO Direttore Sanitario della Casa di Cura Ambrosiana srl di Cesano Boscone - Presidente Nazionale A.N.P.A.S

GIAN CARLO PROTTO Segretario Provinciale, FIMMG Alessandria - Settore Emergenza Sanitaria

LEANDRO PROVINCIALI Presidente eletto della Società Italiana di Neurologia (SIN)

GIOVANNI PAOLO REINA Scuola Nazionale degli Stili di Vita FIMMG/METIS

ITALO GUIDO RICAGNI Scuola Nazionale degli Stili di Vita FIMMG/METIS

SERGIO RICCITELLI Medico di Medicina Generale, FIMMG Pordenone

GIOVANNI RIGANTI Medico di medicina generale FIMMG Bari

STEFANO RIGO Presidente Commissione Nazionale FISCO FIMMG

FRANCESCO RIPA DI MEANA Presidente FIASO

GIUSEPPE ROSANO Direttore Dipartimento Cardiologia I.R.C.C.S. San Raffaele

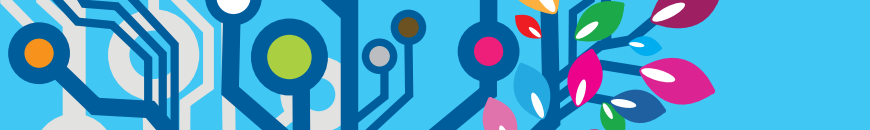

ANTONIO SAITTA Coordinatore Commissione Salute della Conferenza delle Regioni e delle Province autonome

MASSIMO SCACCABAROZZI Presidente Farindustria

PIETRO SCALERA Scuola Nazionale degli Stili di Vita FIMMG/METIS

STEFANIA LAURA SCALSEGGI Medico di medicina generale FIMMG Foggia

CARMELO SCARPIGNATO Laboratorio di Farmacologia clinica – Sez. di gastroenterologia, dipartimento di scienze cliniche – Università degli studi di Parma

SILVESTRO SCOTTI Segretario Generale Nazionale FIMMG

ROBERTA SILIQUINI Presidente Consiglio superiore di Sanità

FEDERICO SPANDONARO "Professore aggregato di Economia Sanitaria, Università di Roma "Tor Vergata" ". Presidente Consorzio CREA Sanità "

LUIGI SPICOLA Presidente FIMMG Palermo

ANDREA STIMAMIGLIO Segretario Regionale FIMMG Liguria

FRANCESCA TAORMINA Scuola Nazionale degli Stili di Vita FIMMG/METIS

ALESSANDRA TARASCHI Vice Coordinatore Nazionale FIMMG Formazione

GIANLUCA TRIFIRÒ "Componente Esterno del Segretariato di Supporto e coordinamento dell'Ufficio di Farmacovigilanza dell'Agenzia Italiana del Farmaco "

MARZIO UBERTI Medico di medicina generale FIMMG Torino

ROSSANA UGENTI Direzione generale delle professioni sanitarie e delle risorse umane del Servizio Sanitario Nazionale

GIUSTINO VARRASSI Professore ordinario di Anestesiologia e Rianimazione, Università L'Aquila

GIUSEPPE VARRINA Segretario Regionale FIMMG Calabria

ANTONIO VERGINELLI Scuola Nazionale degli Stili di Vita FIMMG/METIS

MASSIMO GIORGIO VISENTIN Presidente Gruppo Vaccini di Farindustria

GENNARO VOLPE Presidente Nazionale Card

ANTONELLA ZAMPA Rappresentante Comunità di Sant'Egidio

MARIA ZAMPARELLA Medico di Medicina generale FIMMG Bari

PIERO ZANINETTI Medico di Medicina Generale, FIMMG Verbania

STEFANO ZINGONI Presidente FIMMG

LE APP DI FIMMG

**SCARICA LA APP FIMMG
DEL 74° CONGRESSO NAZIONALE**



IOS



ANDROID